

GACETA MUNICIPAL

SEMANAL
DEL AYUNTAMIENTO DE TOLUCA 2025-2027

TOLUCA, MÉX. A 11 DE MAYO DE 2026

Volumen DIECISÉIS

Año DOS

LA SECRETARÍA DEL AYUNTAMIENTO CONSTITUCIONAL DE TOLUCA, ACORDE A LO DISPUESTO POR LOS ARTÍCULOS 91 FRACCIÓN XIII DE LA LEY ORGÁNICA MUNICIPAL DEL ESTADO DE MÉXICO; 7.84 Y 7.85 DEL CÓDIGO REGLAMENTARIO MUNICIPAL DE TOLUCA, PUBLICA LA PRESENTE GACETA CON EL SIGUIENTE:

CONTENIDO

	Pág.
1. Acuerdo de la Cuadragésima Sexta Sesión Ordinaria de Cabildo del Ayuntamiento del Municipio de Toluca 2025-2027, celebrada el 08 de mayo de 2026.	3
2. Estructuras Orgánicas que emite la Coordinación de Planeación Gubernamental, Innovación y Buen Gobierno de Presidencia de las siguientes unidades administrativas: <ul style="list-style-type: none"> • Presidencia Municipal. • Secretaría del Ayuntamiento. • Tesorería Municipal. • Dirección General de Administración. 	5
3. Reporte correspondiente al Primer Trimestre 2026 del Sistema de Recursos Federales Transferidos (SRFT), en el formato: Ejercicio del Gasto, Destino del gasto e Indicadores de Desempeño, de los Recursos Federales asignados y ministrados al municipio, que emite la Tesorería Municipal.	11
4. Actualización al Catálogo Municipal de Giros para Autorizaciones de Funcionamiento, que emite la Dirección General de Desarrollo Económico.	30

**ASUNTO ACORDADO EN LA
CUADRAGÉSIMA SEXTA SESIÓN ORDINARIA DE CABILDO
DEL AYUNTAMIENTO
DEL MUNICIPIO DE TOLUCA 2025-2027**

Asunto: Dictamen que presenta la Comisión de Desarrollo Económico, relativo a la autorización de la Licencia de Funcionamiento para el alta en el Padrón de Establecimientos Comerciales, Industriales y de Servicios, para ejercer el giro de plaza comercial, de la unidad económica ubicada en Paseo Colón No. 100, Colonia Colón y Ciprés, Delegación Colón, Toluca, Estado de México (**EXPEDIENTE: SA/CABILDO/035/2026**).

Por **UNANIMIDAD** de votos, se aprobaron los siguientes:

ACUERDOS

PRIMERO. Se aprueba por el Ayuntamiento de Toluca, el dictamen que presenta la Comisión de Desarrollo Económico, relativo a la autorización de la Licencia de Funcionamiento para el alta en el Padrón de Establecimientos Comerciales, Industriales y de Servicios, para ejercer el giro de plaza comercial, de la unidad económica ubicada en Paseo Colón No. 100, Colonia Colón y Ciprés, Delegación Colón, Toluca, Estado de México, señalando en sus resolutivos, lo siguiente: - - - -

PRIMERO.- Por UNANIMIDAD de votos de los integrantes que estuvieron presentes en la Cuarta Sesión Extraordinaria de la Comisión de Desarrollo Económico (Mercados, Tianguis, Central de Abastos, Rastro), se declara PROCEDENTE, la autorización de la licencia de funcionamiento para el alta al Padrón de Establecimientos Comerciales, Industriales y de Servicios, para ejercer la actividad comercial con giro de plaza comercial, de la unidad económica denominada "PLAZA COLÓN 100", ubicada en Paseo Colón No. 100, Colonia Colón y Ciprés, Delegación Colón, Toluca, Estado de México, con base en las constancias que integran el expediente SA/CABILDO/035/2026, de los fundamentos y considerandos expuestos en el cuerpo del presente dictamen.

SEGUNDO. - Sométase a consideración del Ayuntamiento en Pleno, para su aprobación definitiva, en su caso.

TERCERO. - Con fundamento en lo establecido en el artículo 48 fracción II de la Ley Orgánica Municipal del Estado de México vigente, instrúyase al Presidente Municipal Constitucional, para que, a través de la Dirección General de Desarrollo Económico, se dé cumplimiento al resolutivo PRIMERO del presente dictamen.

CUARTO.- Se exhorta al titular de la licencia de funcionamiento dar cumplimiento a los horarios permitidos para ejercer la actividad comercial, establecidos en la normatividad aplicable; a colocar un anuncio situado al interior del establecimiento con las leyendas sobre la prohibición de comercio, venta, distribución o suministro a menores de edad de productos del tabaco, observando lo establecido en la Ley General para el Control del Tabaco y su Reglamento; así mismo, a abstenerse de la venta de bebidas alcohólicas a menores de edad y adoptar las medidas necesarias para concientizar sobre el consumo responsable de las mismas.

QUINTO. - Se hace de conocimiento del peticionario que las unidades económicas que se encuentren al interior de la plaza comercial deberán tramitar de forma individual su licencia de funcionamiento, Dictamen de Giro o la Evaluación de Impacto Estatal, si la Ley de Competitividad y Ordenamiento Comercial del Estado de México, el Código Reglamentario Municipal de Toluca, o la Cédula Informativa de Zonificación, así lo establecen. Así mismo se le exhorta a dar cabal cumplimiento a las Normas Oficiales Mexicanas y Técnicas aplicables al caso concreto.

SEGUNDO. Publíquense estos acuerdos en la Gaceta Municipal del Ayuntamiento de Toluca, Estado de México, Periódico Oficial del Gobierno Municipal. - - - - -

Estructuras Orgánicas

**que emite la Coordinación de Planeación
Gubernamental, Innovación y Buen
Gobierno de Presidencia de las siguientes
unidades administrativas:**

Presidencia Municipal.

Secretaría del Ayuntamiento.

Tesorería Municipal.

**Dirección General de
Administración.**

"2026. Año del Humanismo Mexicano en el Estado de México".

Toluca, Estado de México; 06 de mayo del 2026.

Oficio No. 200060000/041/2026.

ASUNTO: Solicitud de Publicación de Organigramas.

2072-26

MTRO. JUSTO NÚÑEZ SKINFILL
SECRETARIO DEL AYUNTAMIENTO
PRESENTE

Anticipándole un cordial saludo y con fundamento en el artículo 48 fracción XIII de la Ley Orgánica Municipal del Estado de México; Artículo 90 fracción I del Bando Municipal 2025 de Toluca y los artículos 3.4 y 7.84 del Código Reglamentario Municipal de Toluca, me dirijo a usted muy respetuosamente a efecto de solicitar gire sus apreciables instrucciones a quien corresponda, con la finalidad de que sean publicadas en la Gaceta Municipal, las estructuras Orgánicas de las siguientes unidades administrativas:

- **Presidencia Municipal**
- **Secretaría del Ayuntamiento**
- **Tesorería Municipal**
- **Dirección General de Administración**

Lo anterior en virtud de que fueron modificadas por cambios de denominación y readscripciones, las cuales fueron firmadas y autorizadas por el C. Presidente Municipal Constitucional de Toluca, Lcdo. Ricardo Moreno Bastida; y que adjunto al presente en medio digital.

Sin otro asunto en particular, reitero a usted mi más distinguida consideración.



ATENTAMENTE



L.C.P. y A.P. EDGAR EDUARDO ESCOBAR RIVERA
COORDINADOR

c.c.p. **Lic. Alexis Hernández Hernández**, Secretario Particular del Presidente Municipal Constitucional.
M.A. y P.P. Efraín Ángeles Ruiz, Titular de la Unidad de Información Planeación, Programación y Evaluación.

*Archivo/minutario
EAR/OHN/imc



“2026. Año del Humanismo Mexicano en el Estado de México”

Quince de abril de 2026.

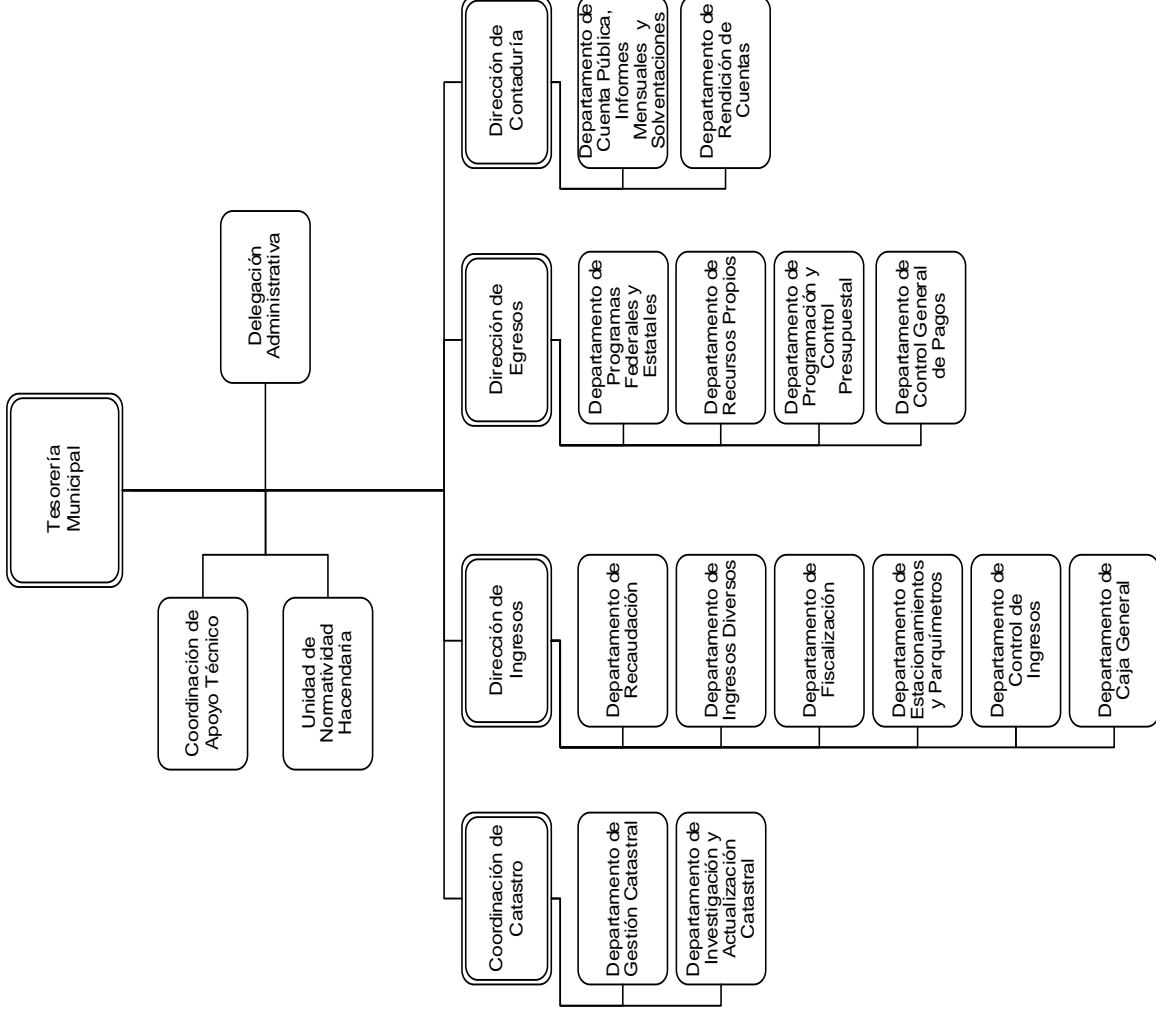



“2026. Año del Humanismo Mexicano en el Estado de México”

Quince de abril de 2026.

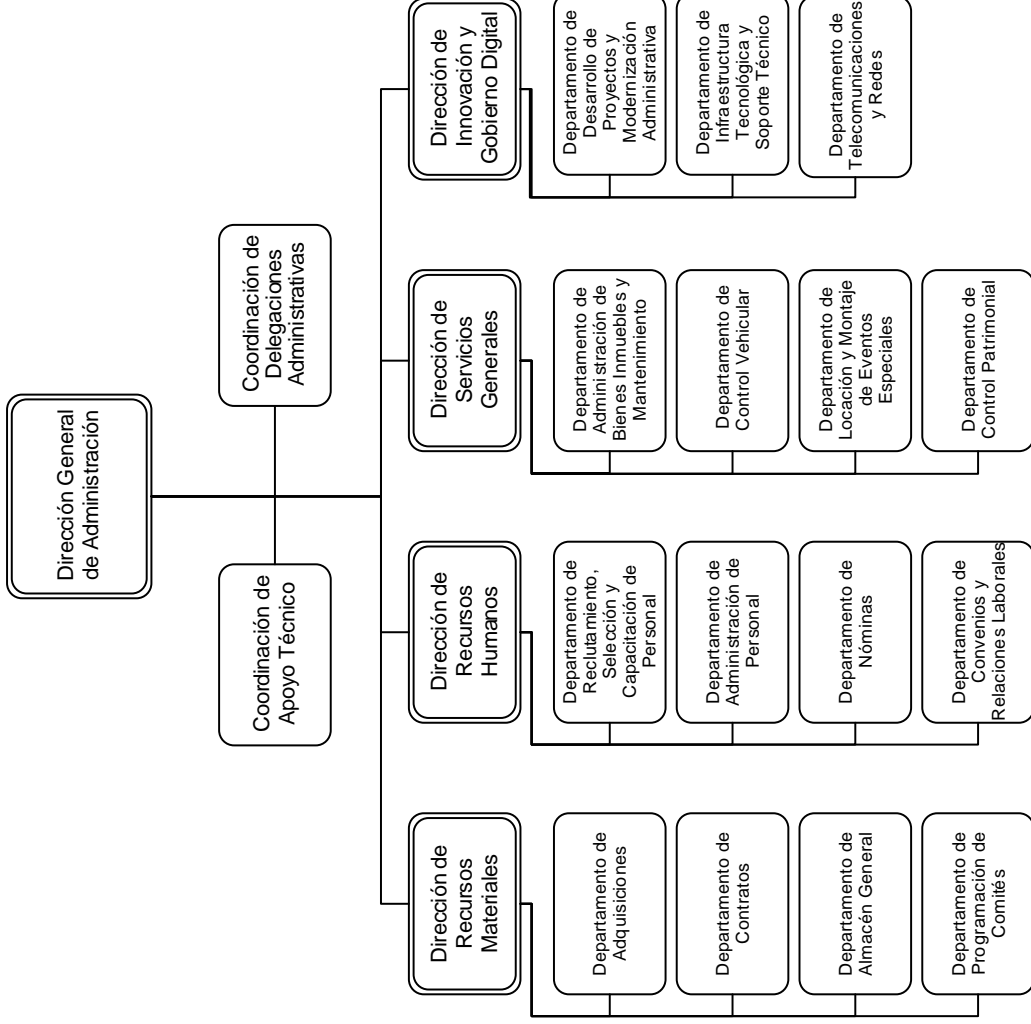

Reporte correspondiente al Primer Trimestre 2026 del Sistema de Recursos Federales Transferidos (SRFT), en el formato: Ejercicio del Gasto, Destino del gasto e Indicadores de Desempeño, de los Recursos Federales asignados y ministrados al municipio, que emite la Tesorería Municipal.

11

"2026. Año del Humanismo Mexicano en el Estado de México"

Toluca, Estado de México; a 06 de mayo de 2026
20201300/1038/2026

2093-26

MTRO. JUSTO NÚÑEZ SKINFILL
SECRETARIO DEL AYUNTAMIENTO
PRESENTE

Con fundamento en lo establecido en el artículo 48 de la Ley de Coordinación Fiscal; artículo 85 Fracción II de la Ley Federal de Presupuesto y Responsabilidad Hacendaria; artículo 71 de la Ley General de Contabilidad Gubernamental y Capítulo I apartado quinto y Capítulo III apartado vigésimo fracción IV. de los Lineamientos para informar sobre el ejercicio, destino y resultados obtenidos con recursos presupuestarios Federales transferidos a las Entidades Federativas, a los Municipios y a las Demarcaciones Territoriales del Distrito Federal de fecha 25 de abril del 2013 publicados en el Diario Oficial de la Federación (DOF) así como al Artículo 3.13 fracciones VII y XXV de la Secretaria del Ayuntamiento del Código Reglamentario Municipal de Toluca de fecha 09 de mayo del 2025.

Me permito remitir a usted en CD-R el reporte correspondiente al **Primer Trimestre 2026 del Sistema de Recursos Federales Transferidos (SRFT)**, en el formato: **Ejercicio del Gasto, Destino del Gasto e Indicadores de Desempeño**, de los Recursos Federales asignados y ministrados al municipio, con la finalidad de que gire sus apreciables instrucciones, a quien corresponda, para que dicha información **sea publicada en Gaceta Municipal**.

Sin otro particular por el momento, aprovecho la ocasión para enviarle un cordial saludo.

ATENTAMENTE



TOLUCA
CAPITAL
DE OPORTUNIDADES Y PROGRESO
TESORERÍA
MUNICIPAL

MTRO. FLORENCIO VALLADARES
TESORERO MUNICIPAL



TOLUCA
CAPITAL
RECIBIDO
07 MAY 2026
SECRETARÍA DEL AYUNTAMIENTO
Recibe: *María*
Hora: *14:10*

c.c.p C.P. Roció Guerrero Álvarez; Contralora Municipal de Toluca.
L.C. Abel Iván Rosado López; Director de Egresos
L.C. Heriberto Alcántara Barrios; Jefe del Departamento de Programas Estatales y Federales.
FVZ/AIRL/HAB/jagg
Archivo

SEGUIMIENTO A RECURSOS FEDERALES TRANSFERIDOS
CICLO 2026 - PRIMER TRIMESTRE
Estado del Estado - Entidades Federativas
 Programa de Inversión

CICLO	TEMA	FOLIO	CATEGORIA	BANCO	NOMBRE / NO. MED	RESPONSABLE	TIPO PROGRAMA PROYECTO	CLASIFICACION	ENTIDAD SUBVENCION	NUMERO PROYECTO	RECURSOS	COMPROMETIDO	DEVENGADO	LIMITE	PAGADO	UNIDAD DE MEDIDA	METAS	AVANCE PERIODO %	OBSERVACIONES
2026	1	MEZ320202529928	Proyecto de inversión	33-Aportaciones Federales para Entidades Federativas y Municipios	Equipamiento CALENTADORES SOLARES en la localidad de La Constitución Tototlapec, Municipio de Toluca México. - 46446	Toluca	Proyecto de Inversión de Infraestructura Social	Vivienda	Municipio de Toluca	46446	721,139.52	721,139.52	721,139.52	721,139.52	721,139.52	Piezas	50.00	100.00	
2026	1	MEZ320202529940	Proyecto de inversión	33-Aportaciones Federales para Entidades Federativas y Municipios	Construcción pavimentación con concreto ecológico en la calle Vicente Guerrero entre calle Leonaidas Magalanes y Abel Sánchez, Municipio de Toluca. - 47321	Toluca	Proyecto de Inversión de Infraestructura Social	Urbanización	Municipio de Toluca	47321	1,655,486.95	1,655,486.95	1,655,486.95	1,655,486.95	1,655,486.95	Metros Cuadrados	852.00	100.00	
2026	1	MEZ320202529950	Proyecto de inversión	33-Aportaciones Federales para Entidades Federativas y Municipios	Rehabilitación de diversos caminos en la localidad de Eljido de la Y, Sección 7 de Revolución, Municipio de Toluca. - 47375	Toluca	Proyecto de Inversión de Infraestructura Social	Urbanización	Municipio de Toluca	47375	887,258.71	887,258.71	887,258.71	887,258.71	887,258.71	Metros Cuadrados	16,359.00	100.00	
2026	1	IMEZ320202529951	Proyecto de inversión	33-Aportaciones Federales para Entidades Federativas y Municipios	Rehabilitación de diversos caminos en la localidad de Jucatepec Autopan, Municipio de Toluca. - 47374	Toluca	Proyecto de Inversión de Infraestructura Social	Urbanización	Municipio de Toluca	47374	576,929.02	576,929.02	576,929.02	576,929.02	576,929.02	Metros Cuadrados	9,987.00	100.00	
2026	1	MEZ320202529952	Proyecto de inversión	33-Aportaciones Federales para Entidades Federativas y Municipios	Construcción pavimentación con concreto ecológico de la calle Solinos entre calle de los Gigantes y Andador de San Luis Obispo, Municipio de Toluca. - 47143	Toluca	Proyecto de Inversión de Infraestructura Social	Urbanización	Municipio de Toluca	47143	1,958,337.77	1,958,337.77	1,958,337.77	1,958,337.77	1,958,337.77	Metros Cuadrados	83.27	100.00	
2026	1	MEZ320202529953	Proyecto de inversión	33-Aportaciones Federales para Entidades Federativas y Municipios	Construcción pavimentación con concreto ecológico de la calle Bicentenario entre calle Miguel Hidalgo y calle Insurgentes del San Cristóbal Huilochitlan, Municipio de Toluca. - 47146	Toluca	Proyecto de Inversión de Infraestructura Social	Urbanización	Municipio de Toluca	47146	1,527,887.62	1,527,887.62	1,527,887.62	1,527,887.62	1,527,887.62	Metros Cuadrados	745.00	100.00	
2026	1	MEZ320202529957	Proyecto de inversión	33-Aportaciones Federales para Entidades Federativas y Municipios	Construcción pavimentación con concreto ecológico en la calle 5 de Mayo entre calle 12 de Mayo y calle 15 de Mayo, Municipio de Toluca. - 47318	Toluca	Proyecto de Inversión de Infraestructura Social	Urbanización	Municipio de Toluca	47318	1,521,704.80	1,521,704.80	1,521,704.80	1,521,704.80	1,521,704.80	Metros Cuadrados	645.00	100.00	
2026	1	IMEZ320202540021	Proyecto de inversión	33-Aportaciones Federales para Entidades Federativas y Municipios	Equipamiento CALENTADORES SOLARES en la localidad de Tlachoyal Segunda Sección, Municipio de Toluca México. - 46542	Toluca	Proyecto de Inversión de Infraestructura Social	Vivienda	Municipio de Toluca	46542	1,802,848.80	1,802,848.80	1,802,848.80	1,802,848.80	1,802,848.80	Piezas	125.00	100.00	
2026	1	MEZ320202540028	Proyecto de inversión	33-Aportaciones Federales para Entidades Federativas y Municipios	Equipamiento CALENTADORES SOLARES en la localidad de San Antonio Buenavista, Municipio de Toluca México. - 46454	Toluca	Proyecto de Inversión de Infraestructura Social	Vivienda	Municipio de Toluca	46454	317,501.14	317,501.14	317,501.14	317,501.14	317,501.14	Piezas	22.00	100.00	
2026	1	IMEZ320202557376	Proyecto de inversión	36-Medio Ambiente y Recursos Naturales	CONSTRUCCIÓN DE POZO PROFUNDO DE AGUA ENTUBADA CARLOS HANK EN LA COLONIA CARLOS HANK MUNICIPIO DE TOLUCA, MEXICO. - 46165	Toluca	Proyecto de Inversión de Infraestructura Social	Agua y saneamiento	Municipio de Toluca	46165	15,543,383.33	15,543,383.33	15,543,383.33	15,543,383.33	15,543,383.33	Metros lineales	300.00	100.00	
2026	1	MEZ320202557378	Proyecto de inversión	33-Aportaciones Federales para Entidades Federativas y Municipios	REHABILITACION COCINERAS ASÉPTICAS DE LA CALLE INDEPENDENCIA ENTRE FBAY SERVANDO TERESA DE MIER Y CALLE PREVISTA, LA CRESPA FLORESTA, MUNICIPIO DE TOLUCA, MEXICO. - 108357	Toluca	Proyecto de Inversión de Infraestructura Social	Urbanización	Municipio de Toluca	108357	12,498,875.66	12,498,875.66	12,498,875.66	12,498,875.66	12,498,875.66	Metros Cuadrados	12,556.28	100.00	

SEGUIMIENTO A RECURSOS FEDERALES TRANSFERIDOS
CICLO 2024 - PRIMER TRIMESTRE
Estado del Estado - Entidades Federativas
 Programa de Inversión

CICLO	TRIM	FOLIO	CATEGORIA	BANCO	NOMBRE / NO. MOD	PROYECTO RESPONSABLE	TIPO PROGRAMA PROYECTO	CLASIFICACION	ENTIDAD SUBVENCION	NUMERO PROYECTO	RECAUDADO	COMPROMETIDO	DEVENGADO	LIBERADO	PAGADO	VERBAL DE MUESTRA	AVANCE PERIO %	OBSERVACIONES
2024	1	MEX23020257379	Proyecto de inversión	33-Aportaciones Federales para Entidades Federativas y Municipios	REHABILITACION DE DIVERSAS CALLES, A TRAVES DE BACHEO EN LA LOCALIDAD DE JICALTEPEC CUEXCONTILAN, MUNICIPIO DE TOLUCA, MEXICO - 95945	Toluca	Proyecto de Inversión de Infraestructura Social	Urbanización	Municipio de Toluca	95945	2,078,697.93	2,078,697.93	2,078,697.93	2,078,697.93	2,078,697.93	Metros Cuadrados	100.00	
2024	1	MEX23020257373	Proyecto de inversión	33-Aportaciones Federales para Entidades Federativas y Municipios	REHABILITACION DE DIVERSAS CALLES, A TRAVES DE BACHEO EN LA LOCALIDAD DE SAN ANTONIO DE TOLUCA, MEXICO - 95945	Toluca	Proyecto de Inversión de Infraestructura Social	Urbanización	Municipio de Toluca	95943	3,786,747.39	3,786,747.39	3,786,747.39	3,786,747.39	3,786,747.39	Metros Cuadrados	100.00	
2024	1	MEX23020257377	Proyecto de inversión	33-Aportaciones Federales para Entidades Federativas y Municipios	REHABILITACION DE DIVERSAS CALLES, A TRAVES DE BACHEO EN LA LOCALIDAD DE SANTIAGO TLACOTEPEC, MUNICIPIO DE TOLUCA, MEXICO - 95945	Toluca	Proyecto de Inversión de Infraestructura Social	Urbanización	Municipio de Toluca	95945	1,096,892.73	1,096,892.73	1,096,892.73	1,096,892.73	1,096,892.73	Metros Cuadrados	100.00	
2024	1	MEX23020257378	Proyecto de inversión	33-Aportaciones Federales para Entidades Federativas y Municipios	REHABILITACION DE DIVERSAS CALLES, A TRAVES DE BACHEO EN LA LOCALIDAD DE SAN ANTONIO DE TOLUCA, MEXICO - 95945	Toluca	Proyecto de Inversión de Infraestructura Social	Urbanización	Municipio de Toluca	95970	1,116,500.44	1,116,500.44	1,116,500.44	1,116,500.44	1,116,500.44	Metros Cuadrados	100.00	
2024	1	MEX23020259546	Acción	33-Aportaciones Federales para Entidades Federativas y Municipios	SUPERVISION DE OBRA - 45%	Toluca		Gastos indirectos	Municipio de Toluca	4554-GI	10,130,923.94	10,130,923.94	10,130,923.94	10,130,923.94	10,130,923.94	SERVICIO(S)	100.00	
2024	1	MEX23020259938	Proyecto de inversión	33-Aportaciones Federales para Entidades Federativas y Municipios	Equipamiento CALENTADORES SOLARES en la localidad de Santa Ana Tlapatlitan, Municipio de Toluca México. - 46546	Toluca	Proyecto de Inversión de Infraestructura Social	Vivienda	Municipio de Toluca	46546	1,153,822.30	1,153,822.30	1,153,822.30	1,153,822.30	1,153,822.30	Piezas	100.00	
2024	1	MEX23020259935	Proyecto de inversión	33-Aportaciones Federales para Entidades Federativas y Municipios	Construcción pavimentación con concreto ecológico en la calle Parque Papacotepetit entre calle principal y calle de Boquerón, calle caraque de Boquerón, Municipio de Toluca. - 47313	Toluca	Proyecto de Inversión de Infraestructura Social	Urbanización	Municipio de Toluca	47313	1,762,428.28	1,762,428.28	1,762,428.28	1,762,428.28	1,762,428.28	Metros Cuadrados	100.00	
2024	1	MEX23020259939	Proyecto de inversión	33-Aportaciones Federales para Entidades Federativas y Municipios	Construcción pavimentación con concreto ecológico en la calle los Pajonales entre calle al Refugio y cadernamiento 0 y más 110, municipio de Toluca. - 47319	Toluca	Proyecto de Inversión de Infraestructura Social	Urbanización	Municipio de Toluca	47319	1,659,461.24	1,659,461.24	1,659,461.24	1,659,461.24	1,659,461.24	Metros Cuadrados	100.00	
2024	1	MEX230202540020	Proyecto de inversión	33-Aportaciones Federales para Entidades Federativas y Municipios	Equipamiento CALENTADORES SOLARES en la localidad de Toluca México. - 46560	Toluca	Proyecto de Inversión de Infraestructura Social	Vivienda	Municipio de Toluca	46560	865,367.42	865,367.42	865,367.42	865,367.42	865,367.42	Piezas	100.00	
2024	1	MEX230202540034	Proyecto de inversión	33-Aportaciones Federales para Entidades Federativas y Municipios	Equipamiento CALENTADORES SOLARES en la localidad de San Miguel Tototepiec, Municipio de Toluca México. - 46501	Toluca	Proyecto de Inversión de Infraestructura Social	Vivienda	Municipio de Toluca	46501	432,483.71	432,483.71	432,483.71	432,483.71	432,483.71	Piezas	100.00	
2024	1	MEX230202540035	Proyecto de inversión	33-Aportaciones Federales para Entidades Federativas y Municipios	Equipamiento CALENTADORES SOLARES en la localidad de Santa Cruz Ozozotitlan, Municipio de Toluca México. - 46538	Toluca	Proyecto de Inversión de Infraestructura Social	Vivienda	Municipio de Toluca	46538	346,146.97	346,146.97	346,146.97	346,146.97	346,146.97	Piezas	100.00	
2024	1	MEX23020254354	Proyecto de inversión	33-Aportaciones Federales para Entidades Federativas y Municipios	Equipamiento calentadores solares en la localidad de Calixtlahuaca, Municipio de Toluca. - 46204	Toluca	Proyecto de Inversión de Infraestructura Social	Vivienda	Municipio de Toluca	46204	2,249,955.30	2,249,955.30	2,249,955.30	2,249,955.30	2,249,955.30	Piezas	100.00	

SEGUIMIENTO A RECURSOS FEDERALES TRANSFERIDOS
CICLO 2026 - PRIMER TRIMESTRE
Estado del Estado - Entidades Federativas
 Programa de Inversión



CICLO	TRIM	FOLIO	CATEGORIA	BANCO	NOMBRE / NO. MOD	MUNICIPIO RESPONSABLE	TIPO PROGRAMA PROYECTO	CLASIFICACION	INSTITUCION SUBVOTADA	NUMERO PROYECTO	RECORRIDO	COMPROMETIDO	DEVOLUCION	LIMITE	PAGADO	UNIDAD DE MEDIDA	AVANCE FÍSICO %	OBSERVACIONES
2026	1	MEX23030257377	Proyecto de inversión	33-Aportaciones Federales para Entidades Federativas y Municipios	REHABILITACIÓN DE DIVERSAS CALLES, A TRAVÉS DE BACHEO EN LA LOCALIDAD DE SAN NICOLÁS TOLENTINO, MUNICIPIO DE TOLUCA, MÉXICO - 95951	Toluca	Proyecto de inversión de Infraestructura Social	Urbanización	Municipio de Toluca	95951	1,266,908.43	1,266,908.43	1,266,908.43	1,266,908.43	1,266,908.43	Metros Cuadrados	100.00	
2026	1	MEX23030257370	Proyecto de inversión	33-Aportaciones Federales para Entidades Federativas y Municipios	REHABILITACIÓN DE DIVERSAS CALLES, A TRAVÉS DE BACHEO EN LA LOCALIDAD DE SAN NICOLÁS TOLENTINO, MUNICIPIO DE TOLUCA, MÉXICO - 95950	Toluca	Proyecto de inversión de Infraestructura Social	Urbanización	Municipio de Toluca	95950	2,296,469.17	2,296,469.17	2,296,469.17	2,296,469.17	2,296,469.17	Metros Cuadrados	100.00	
2026	1	MEX23030257375	Proyecto de inversión	33-Aportaciones Federales para Entidades Federativas y Municipios	REHABILITACIÓN DE DIVERSAS CALLES, A TRAVÉS DE BACHEO EN LA LOCALIDAD DE SAN BUENAVENTURA, MUNICIPIO DE TOLUCA, MÉXICO - 95938	Toluca	Proyecto de inversión de Infraestructura Social	Urbanización	Municipio de Toluca	95938	3,273,741.77	3,273,741.77	3,273,741.77	3,273,741.77	3,273,741.77	Metros Cuadrados	100.00	
2026	1	MEX23030257379	Proyecto de inversión	33-Aportaciones Federales para Entidades Federativas y Municipios	REHABILITACIÓN DE PAVIMENTACIÓN CON CONCRETO HIDRAULICO DEL CAMINO PARA MÉXICO, DEL CALOYEROS, ENTRE CALLES 04371, ENTRE LA CARRETERA TOLUCA-TLAXIHUACA, MUNICIPIO DE TOLUCA, ESTADO DE MÉXICO - 109727	Toluca	Proyecto de inversión de Infraestructura Social	Urbanización	Municipio de Toluca	109727	3,992,706.45	3,992,706.45	3,992,706.45	3,992,706.45	3,992,706.45	Metros Cuadrados	100.00	
2026	1	MEX23030257344	Proyecto de inversión	33-Aportaciones Federales para Entidades Federativas y Municipios	REHABILITACIÓN DE RED DE AGUA POTABLE EN LA CALLE GUADALUPE VICTORIA, ENTRE CALLE L. PICHARDO PAGAIZA Y VALLE DE BRAVO, JICALTEPEC AUTOPAN, MUNICIPIO DE TOLUCA, MÉXICO - 86642	Toluca	Proyecto de inversión de Infraestructura Social	Agua y saneamiento	Municipio de Toluca	86642	943,450.21	943,450.21	943,450.21	943,450.21	943,450.21	Metros lineales	100.00	
2026	1	MEX23030257346	Proyecto de inversión	33-Aportaciones Federales para Entidades Federativas y Municipios	REHABILITACIÓN DE DIVERSOS CAMINOS EN LA LOCALIDAD DE SAN CRISTÓBAL HUICHUCHITLAN, MUNICIPIO DE TOLUCA, - 86632	Toluca	Proyecto de inversión de Infraestructura Social	Urbanización	Municipio de Toluca	86632	471,292.95	471,292.95	471,292.95	471,292.95	471,292.95	Metros Cuadrados	100.00	
2026	1	MEX23030257347	Proyecto de inversión	33-Aportaciones Federales para Entidades Federativas y Municipios	REHABILITACIÓN DE PAVIMENTACIÓN CON CONCRETO HIDRAULICO DE LA CALLE EL NEVADO, ENTRE CALLE JOSE MARIA MORELOS Y CALLE CEDRO, DEL PASEO DE LA CALLE, MUNICIPIO DE TOLUCA, ESTADO, MÉXICO - 78345	Toluca	Proyecto de inversión de Infraestructura Social	Urbanización	Municipio de Toluca	108345	5,701,244.08	5,701,244.08	5,701,244.08	5,701,244.08	5,701,244.08	Metros Cuadrados	100.00	
2026	1	MEX23030257352	Proyecto de inversión	33-Aportaciones Federales para Entidades Federativas y Municipios	REHABILITACIÓN DE DIVERSAS CALLES, A TRAVÉS DE BACHEO EN LA LOCALIDAD DE SAN PABLO AUTOPAN, MUNICIPIO DE TOLUCA, MÉXICO - 95953	Toluca	Proyecto de inversión de Infraestructura Social	Urbanización	Municipio de Toluca	95953	16,092,371.86	16,092,371.86	16,092,371.86	16,092,371.86	16,092,371.86	Metros Cuadrados	100.00	
2026	1	MEX23030257375	Proyecto de inversión	33-Aportaciones Federales para Entidades Federativas y Municipios	REHABILITACIÓN DE DIVERSAS CALLES, A TRAVÉS DE BACHEO EN LA LOCALIDAD DE EJIDO DE LA Y SECCION SIETE A REVOLUCION, MUNICIPIO DE TOLUCA, MÉXICO - 95936	Toluca	Proyecto de inversión de Infraestructura Social	Urbanización	Municipio de Toluca	95936	1,878,199.48	1,878,199.48	1,878,199.48	1,878,199.48	1,878,199.48	Metros Cuadrados	100.00	
2026	1	MEX23030257390	Proyecto de inversión	33-Aportaciones Federales para Entidades Federativas y Municipios	Equipamiento con calentadores solares en la localidad de San Cuyotanao, Morelos, Municipio de Toluca, México - 46642	Toluca	Proyecto de inversión de Infraestructura Social	Vivienda	Municipio de Toluca	46642	216,341.86	216,341.86	216,341.86	216,341.86	216,341.86	Piezas	100.00	

SEGUIMIENTO A RECURSOS FEDERALES TRANSFERIDOS
CICLO 2026 - PRIMER TRIMESTRE
Estado del Estado - Entidades Federativas
 Programa de Inversión

CICLO	TEMA	FOLIO	CATEGORIA	BANCO	NOMBRE / NO. MOD.	IMPORTE RESPONSABILIZADO	TIPO PROGRAMA PROYECTO	CLASIFICACION	ENTIDAD SUBVENCIONADA	NUMERO PROYECTO	RECURSOS	COMPROMETIDO	DEVOLUCION	LIMITE	PAGADO	UNIDAD DE MEDIDA	AVANCE FISCAL %	OBSERVACIONES
2026	1	MEX250202529932	Proyecto de inversión	33-Aportaciones Federales para Entidades Federativas y Municipios	Equipo de CALENTADORES SOLARES en la localidad de San José Guadalupe Otzacatipan, Municipio de Toluca México - 46474.	Toluca	Proyecto de Inversión de Infraestructura Social	Vivienda	Municipio de Toluca	46474	158,650.69	158,650.69	158,650.69	158,650.69	158,650.69	Piezas	100.00	
2026	1	MEX250202529935	Proyecto de inversión	33-Aportaciones Federales para Entidades Federativas y Municipios	Equipo de CALENTADORES SOLARES en la localidad de San Pablo Autopan, Municipio de Toluca México - 46574.	Toluca	Proyecto de Inversión de Infraestructura Social	Vivienda	Municipio de Toluca	46522	4,326.83712	4,326.83712	4,326.83712	4,326.83712	4,326.83712	Piezas	100.00	
2026	1	MEX250202529936	Proyecto de inversión	33-Aportaciones Federales para Entidades Federativas y Municipios	Equipo de CALENTADORES SOLARES en la localidad de Santa Cruz Atzacapotzingo, Municipio de Toluca México - 46532	Toluca	Proyecto de Inversión de Infraestructura Social	Vivienda	Municipio de Toluca	46532	187,496.28	187,496.28	187,496.28	187,496.28	187,496.28	Piezas	100.00	
2026	1	MEX250202529939	Proyecto de inversión	33-Aportaciones Federales para Entidades Federativas y Municipios	Equipo de CALENTADORES SOLARES en la localidad de Toluca de Jerro, Municipio de Toluca México - 46550	Toluca	Proyecto de Inversión de Infraestructura Social	Vivienda	Municipio de Toluca	46550	14,653,543.26	14,653,543.26	14,653,543.26	14,653,543.26	14,653,543.26	Piezas	100.00	
2026	1	MEX250202529942	Proyecto de inversión	33-Aportaciones Federales para Entidades Federativas y Municipios	Rehabilitación de diversos caminos en la localidad de San Andrés Coacamilan, Municipio de Toluca - 47349	Toluca	Proyecto de Inversión de Infraestructura Social	Urbanización	Municipio de Toluca	47349	1,306,502.31	1,306,502.31	1,306,502.31	1,306,502.31	1,306,502.31	Metros Cuadrados	100.00	
2026	1	MEX250202529959	Proyecto de inversión	33-Aportaciones Federales para Entidades Federativas y Municipios	Equipo de CALENTADORES SOLARES en la localidad de Cerrillo Viejal hermosa, Municipio de Toluca México - 46351	Toluca	Proyecto de Inversión de Infraestructura Social	Vivienda	Municipio de Toluca	46351	706,761.73	706,761.73	706,761.73	706,761.73	706,761.73	Piezas	100.00	
2026	1	MEX250202540033	Proyecto de inversión	33-Aportaciones Federales para Entidades Federativas y Municipios	Equipo de CALENTADORES SOLARES en la localidad de San Mateo Otzacatipan, Municipio de Toluca México - 46498	Toluca	Proyecto de Inversión de Infraestructura Social	Vivienda	Municipio de Toluca	46498	1,153,823.23	1,153,823.23	1,153,823.23	1,153,823.23	1,153,823.23	Piezas	100.00	
2026	1	MEX2503025378	Proyecto de inversión	6-Medio Ambiente Recursos Naturales	REHABILITACION DEL POZO DE BACHO EN LA LOCALIDAD DE SAN JOSE OTZACATIPAN, MUNICIPIO DE TOLUCA, MEXICO - 85491	Toluca	Proyecto de Inversión de Infraestructura Social	Agua y saneamiento	Municipio de Toluca	85491	3,608,477.44	3,608,477.44	3,608,477.44	3,608,477.44	3,608,477.44	Metros lineales	100.00	
2026	1	MEX25030253720	Proyecto de inversión	6-Medio Ambiente Recursos Naturales	REHABILITACION DEL POZO DE SAN DIEGO DE LOS PADRES OTZACATIPAN, EN LA SUBDELEGACION SAN DIEGO DE LOS PADRES OTZACATIPAN, MUNICIPIO DE TOLUCA, MEXICO - 85347	Toluca	Proyecto de Inversión de Infraestructura Social	Agua y saneamiento	Municipio de Toluca	85347	3,700,670.29	3,700,670.29	3,700,670.29	3,700,670.29	3,700,670.29	Metros lineales	100.00	
2026	1	MEX25030253726	Proyecto de inversión	33-Aportaciones Federales para Entidades Federativas y Municipios	Rehabilitación del tanque de ZOMILCHICO 2, en la localidad de San Pedro de las Heras, delegación de las manitas, municipio de Toluca, México - 78975	Toluca	Proyecto de Inversión de Infraestructura Social	Agua y saneamiento	Municipio de Toluca	78975	4,718,498.49	4,718,498.49	4,718,498.49	4,718,498.49	4,718,498.49	Metros Cuadrados	100.00	
2026	1	MEX25030253731	Proyecto de inversión	33-Aportaciones Federales para Entidades Federativas y Municipios	REHABILITACION DE DIVERSAS CALLES, A TRAVES DE BACHO EN LA LOCALIDAD DE SAN JOSE GUADALUPE OTZACATIPAN, MUNICIPIO DE TOLUCA, MEXICO - 95950	Toluca	Proyecto de Inversión de Infraestructura Social	Urbanización	Municipio de Toluca	95950	1,162,240.32	1,162,240.32	1,162,240.32	1,162,240.32	1,162,240.32	Metros Cuadrados	100.00	
2026	1	MEX25030253756	Proyecto de inversión	33-Aportaciones Federales para Entidades Federativas y Municipios	EQUIPAMIENTO CON CALENTADORES SOLARES EN LA LOCALIDAD DE SAN PEDRO OTZACATIPAN, MUNICIPIO DE TOLUCA, MEXICO - 86305	Toluca	Proyecto de Inversión de Infraestructura Social	Vivienda	Municipio de Toluca	86300	865,367.42	865,367.42	865,367.42	865,367.42	865,367.42	Piezas	100.00	
2026	1	MEX250302529929	Proyecto de inversión	33-Aportaciones Federales para Entidades Federativas y Municipios	Equipo de CALENTADORES SOLARES en la localidad de San Andrés Coacamilan, Municipio de Toluca México - 46447	Toluca	Proyecto de Inversión de Infraestructura Social	Vivienda	Municipio de Toluca	46447	158,650.69	158,650.69	158,650.69	158,650.69	158,650.69	Piezas	100.00	

SEGUIMIENTO A RECURSOS FEDERALES TRANSFERIDOS
CICLO 2026 - PRIMER TRIMESTRE
Estado del Estado - Entidades Federativas
Programa de Inversión

CICLO	TRIM	FOLIO	CAUSAL	BANCO	NOMBRE / NO. MOD	MUNICIPIO RESPONSABLE	TIPO PROGRAMA PROYECTO	CLASIFICACION	ENTIDAD FEDERATIVA	NUMERO PROYECTO	RECORRIDO	COMPROMETIDO	DEVENGADO	LIMITE	PAGADO	UNIDAD DE MEDIDA	AVANCE FÍSICO %	OBSERVACIONES	
2026	1	MEX250202529927	Proyecto de inversión	35-Aportaciones Federales para Entidades Federativas y Municipios	Equipo CALENTADORES SOLARES en la localidad de Santiago Tlacoapac, Municipio de Toluca México. - 46537	Toluca	Proyecto de Inversión de Infraestructura Social	Vivienda	Municipio de Toluca	46537	1,442,277.88	1,442,277.88	1,442,277.88	1,442,277.88	1,442,277.88	Piezas	100.00		
2026	1	MEX250202529945	Proyecto de inversión	35-Aportaciones Federales para Entidades Federativas y Municipios	Rehabilitación de diversos caminos en la localidad de Tlachayaya Segunda Sección, Municipio de Toluca. - 47361	Toluca	Proyecto de Inversión de Infraestructura Social	Urbanización	Municipio de Toluca	47361	1,568,466.72	1,568,466.72	1,568,466.72	1,568,466.72	1,568,466.72	Metros Cuadrados	100.00		
2026	1	MEX250202529948	Proyecto de inversión	35-Aportaciones Federales para Entidades Federativas y Municipios	Rehabilitación de diversos caminos en la localidad de San Miguel Tlacoapac, Municipio de Toluca. - 47349	Toluca	Proyecto de Inversión de Infraestructura Social	Urbanización	Municipio de Toluca	47349	2,687,367.36	2,687,367.36	2,687,367.36	2,687,367.36	2,687,367.36	Metros Cuadrados	100.00		
2026	1	MEX250202540019	Proyecto de inversión	36-Medio Ambiente y Recursos Naturales	Construcción de pozos profundos de agua embotellada en la Estación, en la colonia Ferrocarriles Nacionales, Municipio de Toluca, México. - 18132	Toluca	Proyecto de Inversión de Infraestructura Social	Agua y saneamiento	Municipio de Toluca	18132	15,441,760.71	15,441,760.71	15,441,760.71	15,441,760.71	15,441,760.71	Piezas	1.00	100.00	
2026	1	MEX250202540024	Proyecto de inversión	36-Medio Ambiente y Recursos Naturales	Construcción de pozos profundos de agua embotellada en Barro Higuerón, Cuacapan, delegación de Metepec, Municipio de Toluca, México. - 42984	Toluca	Proyecto de Inversión de Infraestructura Social	Agua y saneamiento	Municipio de Toluca	42984	15,995,628.28	15,995,628.28	15,995,628.28	15,995,628.28	15,995,628.28	Piezas	10,111.00	100.00	
2026	1	MEX250202540031	Proyecto de inversión	36-Medio Ambiente y Recursos Naturales	Construcción de pozos profundos de agua embotellada en la localidad de Torres Chicas, en la delegación San Diego de los Padres, Cuacapan, municipio de Toluca, México. - 42944	Toluca	Proyecto de Inversión de Infraestructura Social	Agua y saneamiento	Municipio de Toluca	42944	15,151,235.01	15,151,235.01	15,151,235.01	15,151,235.01	15,151,235.01	Piezas	1.00	100.00	
2026	1	MEX250202537323	Proyecto de inversión	35-Aportaciones Federales para Entidades Federativas y Municipios	REHABILITACIÓN DE DIVERSAS CALLES A TRAVÉS DE BACHO EN LA LOCALIDAD DE LA CALLE SAN ANTONIO, MUNICIPIO DE TOLUCA, MEXICO - 95947	Toluca	Proyecto de Inversión de Infraestructura Social	Urbanización	Municipio de Toluca	95947	1,229,259.86	1,229,259.86	1,229,259.86	1,229,259.86	1,229,259.86	Metros Cuadrados	1,240.00	100.00	
2026	1	MEX250202537324	Proyecto de inversión	35-Aportaciones Federales para Entidades Federativas y Municipios	REHABILITACIÓN DE DIVERSAS CALLES A TRAVÉS DE BACHO EN LA LOCALIDAD DE SANTA ANA TLAPALTLÁN, MUNICIPIO DE TOLUCA, MEXICO - 95942	Toluca	Proyecto de Inversión de Infraestructura Social	Urbanización	Municipio de Toluca	95942	6,030,916.42	6,030,916.42	6,030,916.42	6,030,916.42	6,030,916.42	Metros Cuadrados	6,278.00	100.00	
2026	1	MEX250202537328	Proyecto de inversión	35-Aportaciones Federales para Entidades Federativas y Municipios	CONSTRUCCION DE RED DE DRENAJE SANITARIO EN LA CALLE GUADALUPE VICTORIA Y CALLE DE BRANCO, JICALTEPEC AUTOPAN, TOLUCA, MEXICO - 86641	Toluca	Proyecto de Inversión de Infraestructura Social	Agua y saneamiento	Municipio de Toluca	86641	6,028,015.08	6,028,015.08	6,028,015.08	6,028,015.08	6,028,015.08	Metros lineales	1,022.00	100.00	
2026	1	MEX250202537324	Proyecto de inversión	35-Aportaciones Federales para Entidades Federativas y Municipios	REHABILITACIÓN DE DIVERSAS CALLES A TRAVÉS DE BACHO EN LA LOCALIDAD DE JICALTEPEC AUTOPAN, MUNICIPIO DE TOLUCA, MEXICO - 95958	Toluca	Proyecto de Inversión de Infraestructura Social	Urbanización	Municipio de Toluca	95958	1,142,121.22	1,142,121.22	1,142,121.22	1,142,121.22	1,142,121.22	Metros Cuadrados	1,140.00	100.00	
2026	1	MEX250202537348	Proyecto de inversión	35-Aportaciones Federales para Entidades Federativas y Municipios	Rehabilitación del tanque de Toluca de Lerdo, delegación Barrios Tradicionales, municipio de Toluca. - 59035	Toluca	Proyecto de Inversión de Infraestructura Social	Agua y saneamiento	Municipio de Toluca	59035	5,853,596.25	5,853,596.25	5,853,596.25	5,853,596.25	5,853,596.25	Piezas	1.00	100.00	
2026	1	MEX250202537349	Proyecto de inversión	35-Aportaciones Federales para Entidades Federativas y Municipios	REHABILITACIÓN DE DIVERSAS CALLES A TRAVÉS DE BACHO EN LA LOCALIDAD DE SAN ANTONIO BUENAVISTA, MUNICIPIO DE TOLUCA, MEXICO - 111735	Toluca	Proyecto de Inversión de Infraestructura Social	Urbanización	Municipio de Toluca	111735	6,048,251.72	6,048,251.72	6,048,251.72	6,048,251.72	6,048,251.72	Metros Cuadrados	6,854.00	100.00	

SEGUIMIENTO A RECURSOS FEDERALES TRANSFERIDOS
CICLO 2024 - PRIMER TRIMESTRE
Estado del Estado - Entidades Federativas
 Programa de Inversión

CICLO	TEMA	FOLIO	CATEGORIA	BANCO	NOMBRE / NO. MED	MUNICIPIO RESPONSABLE	TIPO PROGRAMA PROYECTO	CLASIFICACION	INSTITUCION EJECUTORA	NUMERO PROYECTO	RESERVADO	COMPROMETIDO	DEVENGADO	LIBERADO	PAGADO	UNIDAD DE MEDIDA	AVANCE METAS	AVANCE PERIODO %	OBSERVACIONES
2024	1	MEZ350202529926	Proyecto de inversión	35-Aportaciones Federales para Entidades Federativas y Municipios	Construcción de Sendero Seguro en la calle Filliberto Navas, entre Av. Adolfo López Mateos y entrada al Parque de las Ciencias Sierra Morelia, Delegación San Mateo Atlix, Municipio de Toluca, México. -33925	Toluca	Proyecto de Inversión de Infraestructura Social	Urbanización	Municipio de Toluca	33925	13,342,114.94	13,342,114.94	13,342,114.94	13,342,114.94	13,342,114.94	Piezas	1.00	100.00	
2024	1	MEZ350202529949	Proyecto de inversión	35-Aportaciones Federales para Entidades Federativas y Municipios	Rehabilitación de diversas calles en la localidad de San Mateo, Otzacatipan, Municipio de Toluca. -47370	Toluca	Proyecto de Inversión de Infraestructura Social	Urbanización	Municipio de Toluca	4730	267,465.84	267,465.84	267,465.84	267,465.84	267,465.84	Metros Cuadrados	4,630.00	100.00	
2024	1	MEZ350202529924	Proyecto de inversión	35-Aportaciones Federales para Entidades Federativas y Municipios	Construcción de pavimentación con concreto ecológico en la calle Parque Nevado de Toluca entre calle Parque de los Remedios y calle Parque José María Velasco, Municipio de Toluca. -47312	Toluca	Proyecto de Inversión de Infraestructura Social	Urbanización	Municipio de Toluca	4732	1,786,925.94	1,786,925.94	1,786,925.94	1,786,925.94	1,786,925.94	Metros Cuadrados	890.00	100.00	
2024	1	MEZ350202540030	Proyecto de inversión	35-Aportaciones Federales para Entidades Federativas y Municipios	Equipamiento CALERADORES SOLARES en la localidad de San Mateo, Otzacatipan, Municipio de Toluca, México. -46650	Toluca	Proyecto de Inversión de Infraestructura Social	Vivienda	Municipio de Toluca	46490	1,153,822.30	1,153,822.30	1,153,822.30	1,153,822.30	1,153,822.30	Piezas	8000	100.00	
2024	1	MEZ350202540032	Proyecto de inversión	36-Medio Ambiente y Recursos Naturales	Construcción de pozos profundo de agua embotada en San Juan de la Cruz, en la colonia Carlos Hank González, delegación la Maguinita, municipio de Toluca, México. -43075	Toluca	Proyecto de Inversión de Infraestructura Social	Agua y saneamiento	Municipio de Toluca	43075	15,597,808.13	15,597,808.13	15,597,808.13	15,597,808.13	15,597,808.13	Piezas	1.00	100.00	
2024	1	MEZ350202573376	Proyecto de inversión	36-Medio Ambiente y Recursos Naturales	Construcción de pozos profundo de agua embotada Lado Piezo III, colonia Nueva Otzacatipan, municipio de Toluca, México. -63871	Toluca	Proyecto de Inversión de Infraestructura Social	Agua y saneamiento	Municipio de Toluca	63879	15,396,759.40	15,396,759.40	15,396,759.40	15,396,759.40	15,396,759.40	Metros lineales	300000	100.00	
2024	1	MEZ350202573379	Proyecto de inversión	36-Medio Ambiente y Recursos Naturales	REHABILITACIÓN DEL POZO INFONAVIT LA CRESPA EN LA SUBDELEGACION CRESPA FLORESTA, MUNICIPIO DE TOLUCA, MEXICO. - 84333	Toluca	Proyecto de Inversión de Infraestructura Social	Agua y saneamiento	Municipio de Toluca	84333	3,457,834.24	3,457,834.24	3,457,834.24	3,457,834.24	3,457,834.24	Metros lineales	250.00	100.00	
2024	1	MEZ350202573352	Proyecto de inversión	35-Aportaciones Federales para Entidades Federativas y Municipios	REHABILITACIÓN DE DIVERSAS CALLES A TRAVÉS DE BACHO EN LA LOCALIDAD DE SANTA CRUZ OTZACATIPAN, MUNICIPIO DE TOLUCA, MEXICO - 10332	Toluca	Proyecto de Inversión de Infraestructura Social	Urbanización	Municipio de Toluca	11932	1,090,452.22	1,090,452.22	1,090,452.22	1,090,452.22	1,090,452.22	Metros Cuadrados	1,151.82	100.00	
2024	1	MEZ350202573356	Proyecto de inversión	35-Aportaciones Federales para Entidades Federativas y Municipios	REHABILITACIÓN DE DIVERSAS CALLES A TRAVÉS DE BACHO EN LA LOCALIDAD DE ARROYO VISTA HERMOSA, MUNICIPIO DE TOLUCA, MEXICO. - 95961	Toluca	Proyecto de Inversión de Infraestructura Social	Urbanización	Municipio de Toluca	95961	2,277,876.64	2,277,876.64	2,277,876.64	2,277,876.64	2,277,876.64	Metros Cuadrados	2,795.00	100.00	
2024	1	MEZ350202573354	Proyecto de inversión	35-Aportaciones Federales para Entidades Federativas y Municipios	REHABILITACIÓN DE DIVERSAS CALLES A TRAVÉS DE BACHO EN LA LOCALIDAD DE SAN DIEGO DE LOS PADRES CUERCONITLAN, MUNICIPIO DE TOLUCA, MEXICO - 95934	Toluca	Proyecto de Inversión de Infraestructura Social	Urbanización	Municipio de Toluca	95934	7,307,860.86	7,307,860.86	7,307,860.86	7,307,860.86	7,307,860.86	Metros Cuadrados	7,221.00	100.00	
2024	1	MEZ350202529924	Proyecto de inversión	35-Aportaciones Federales para Entidades Federativas y Municipios	Equipamiento CALERADORES SOLARES en la localidad de San Nicolás Tolentino, Municipio de Toluca, México. -46508	Toluca	Proyecto de Inversión de Infraestructura Social	Vivienda	Municipio de Toluca	46508	1,081,709.28	1,081,709.28	1,081,709.28	1,081,709.28	1,081,709.28	Piezas	75.00	100.00	

SEGUIMIENTO A RECURSOS FEDERALES TRANSFERIDOS
CICLO 2026 - PRIMER TRIMESTRE
Estado del Estado - Entidades Federativas
 Programa de Inversión

CICLO	TEMA	FOLIO	CATEGORIA	BANCO	NOMBRE / NO. MED	RESPONSABLE	TIPO PROGRAMA PROYECTO	CLASIFICACION	INSTITUCION EJECUTORA	NUMERO PROYECTO	RESERVADO	COMPROMETIDO	DEVENGADO	LIBERADO	PAGADO	UNIDAD DE MEDIDA	AVANCE FÍSICO %	OBSERVACIONES
2026	1	MEG25020252944	Proyecto de inversión	33-Aportaciones Federales para Entidades Federativas y Municipios	Rehabilitación de diversos caminos en la localidad de San Pedro Totoltepec, Municipio de Toluca - 47360	Toluca	Proyecto de Inversión de Infraestructura Social	Urbanización	Municipio de Toluca	47340	829,135.36	829,135.36	829,135.36	829,135.36	829,135.36	Metros Cuadrados	100.00	
2026	1	IMEG25020252956	Proyecto de inversión	33-Aportaciones Federales para Entidades Federativas y Municipios	Construcción de pavimentación con concreto ecológico en la calle isla de las Aves entre calle Parque Papacatepetl y calle Parque Sierra Moreles, Municipio de Toluca - 47316	Toluca	Proyecto de Inversión de Infraestructura Social	Urbanización	Municipio de Toluca	47316	1,738,477.05	1,738,477.05	1,738,477.05	1,738,477.05	1,738,477.05	Metros Cuadrados	100.00	
2026	1	MEG25020254022	Proyecto de inversión	36-Medio Ambiente y Recursos Naturales	Rehabilitación del tanque EL CALVARIO, en la localidad de Toluca de Lerdo, delegación Centro Histórico, municipio de Toluca - 42114	Toluca	Proyecto de Inversión de Infraestructura Social	Agua y saneamiento	Municipio de Toluca	42114	6,451,599.74	6,451,599.74	6,451,599.74	6,451,599.74	6,451,599.74	Metros Cuadrados	100.00	
2026	1	IMEG25020254023	Proyecto de inversión	36-Medio Ambiente y Recursos Naturales	Construcción de pozo profundo de agua entubado La Normal, en la colonia Reforma y ferrocarriles Nacionales (San Juan Bautista) Delegación Independencia, Municipio de Toluca, México - 42773	Toluca	Proyecto de Inversión de Infraestructura Social	Agua y saneamiento	Municipio de Toluca	42773	15,580,026.16	15,580,026.16	15,580,026.16	15,580,026.16	15,580,026.16	Metros Cuadrados	100.00	
2026	1	MEG25020254365	Proyecto de inversión	33-Aportaciones Federales para Entidades Federativas y Municipios	Equipamiento CALENTADORES SOLARES en la localidad de San Buenaventura, Municipio de Toluca México - 46457	Toluca	Proyecto de Inversión de Infraestructura Social	Vivienda	Municipio de Toluca	46457	721,138.94	721,138.94	721,138.94	721,138.94	721,138.94	Metros Cuadrados	100.00	
2026	1	IMEG25020253772	Proyecto de inversión	33-Aportaciones Federales para Entidades Federativas y Municipios	REHABILITACIÓN DE DIVERSAS CALLES A TRAVÉS DE BACHO EN LA LOCALIDAD DE SAN ANDRÉS CUEBCONTILIAN, MUNICIPIO DE TOLUCA, MEXICO - 94189	Toluca	Proyecto de Inversión de Infraestructura Social	Urbanización	Municipio de Toluca	94187	7,238,609.93	7,238,609.93	7,238,609.93	7,238,609.93	7,238,609.93	Metros Cuadrados	100.00	
2026	1	MEG25020253774	Proyecto de inversión	36-Medio Ambiente y Recursos Naturales	REHABILITACIÓN DEL FOSO SAN PEDRO TOTOLTEPEC CENTRO, EN LA DELEGACION SAN PEDRO TOTOLTEPEC, MUNICIPIO DE TOLUCA, MEXICO - 94352	Toluca	Proyecto de Inversión de Infraestructura Social	Agua y saneamiento	Municipio de Toluca	94352	3,700,604.92	3,700,604.92	3,700,604.92	3,700,604.92	3,700,604.92	Metros Lineales	100.00	
2026	1	IMEG25020253721	Proyecto de inversión	33-Aportaciones Federales para Entidades Federativas y Municipios	REHABILITACIÓN DE DIVERSAS CALLES A TRAVÉS DE BACHO EN LA LOCALIDAD DE EL CERRILLO VISTA HERMOSA, MUNICIPIO DE TOLUCA, MEXICO - 95971	Toluca	Proyecto de Inversión de Infraestructura Social	Urbanización	Municipio de Toluca	95971	1,155,696.96	1,155,696.96	1,155,696.96	1,155,696.96	1,155,696.96	Metros Cuadrados	100.00	
2026	1	IMEG25020253737	Proyecto de inversión	33-Aportaciones Federales para Entidades Federativas y Municipios	REHABILITACIÓN DE DIVERSAS CALLES A TRAVÉS DE BACHO EN LA LOCALIDAD DE SANTIAGO MILTEPEC, MUNICIPIO DE TOLUCA, MEXICO - 95984	Toluca	Proyecto de Inversión de Infraestructura Social	Urbanización	Municipio de Toluca	95984	1,083,380.05	1,083,380.05	1,083,380.05	1,083,380.05	1,083,380.05	Metros Cuadrados	100.00	
2026	1	IMEG25020253743	Proyecto de inversión	33-Aportaciones Federales para Entidades Federativas y Municipios	REHABILITACIÓN DE DIVERSAS CALLES A TRAVÉS DE BACHO EN LA LOCALIDAD DE SAN LORENZO TEPALTILIAN, MUNICIPIO DE TOLUCA, MEXICO - 112688	Toluca	Proyecto de Inversión de Infraestructura Social	Urbanización	Municipio de Toluca	112688	4,072,456.12	4,072,456.12	4,072,456.12	4,072,456.12	4,072,456.12	Metros Cuadrados	100.00	
2026	1	IMEG25020253755	Proyecto de inversión	33-Aportaciones Federales para Entidades Federativas y Municipios	REHABILITACIÓN DE DIVERSAS CALLES A TRAVÉS DE BACHO EN LA LOCALIDAD DE CALKILAHUICA, MUNICIPIO DE TOLUCA, MEXICO - 95990	Toluca	Proyecto de Inversión de Infraestructura Social	Urbanización	Municipio de Toluca	95990	2,086,200.13	2,086,200.13	2,086,200.13	2,086,200.13	2,086,200.13	Metros Cuadrados	100.00	
2026	1	MEG250202539424	Acción	33-Aportaciones Federales para Entidades Federativas y Municipios	Adquisición de Equipos de Computo para el Fortalecimiento Institucional del Municipio en el Marco del PRODIM 2025 - 5716	Toluca		PRODIM	Municipio de Toluca	5716-PRODIM	5,171,691.35	5,171,691.35	5,171,691.35	5,171,691.35	5,171,691.35	PROGRAMA(S)	100.00	

SEGUIMIENTO A RECURSOS FEDERALES TRANSFERIDOS
CICLO 2026 - PRIMER TRIMESTRE
Estado del Estado - Entidades Federativas
 Programa de Inversión

CICLO	TRIM	FOLIO	CATEGORIA	BANCO	NOMBRE / NO. MOD	MUNICIPIO RESPONSABLE	TIPO PROGRAMA PROYECTO	CLASIFICACION	ENTIDAD FEDERATIVA	NUMERO PROYECTO	RECORRIDO	COMPROMETIDO	DEVENGADO	LIMITE	PAGADO	UNIDAD DE MEDIDA	AVANCE FÍSICO %	OBSERVACIONES
2026	1	MEX250202529927	Proyecto de inversión	33-Aportaciones Federales para Entidades Federativas y Municipios	Equipamiento calentadores solares en la localidad de Jicatépec Autopan, Municipio de Toluca - 44426	Toluca	Proyecto de inversión de Infraestructura Social	Vivienda	Municipio de Toluca	44426	2,163,418.56	2,163,418.56	2,163,418.56	2,163,418.56	2,163,418.56	Piezas	100.00	
2026	1	MEX250202529933	Proyecto de inversión	33-Aportaciones Federales para Entidades Federativas y Municipios	Equipamiento CALENTADORES SOLARES en la localidad de San Lorenzo Tepetitlán, Municipio de Toluca México - 46492	Toluca	Proyecto de inversión de Infraestructura Social	Vivienda	Municipio de Toluca	46492	504,797.66	504,797.66	504,797.66	504,797.66	504,797.66	Piezas	100.00	
2026	1	MEX250202529943	Proyecto de inversión	33-Aportaciones Federales para Entidades Federativas y Municipios	Rehabilitación de diversos caminos en la localidad de San Pablo Autopan, Municipio de Toluca - 47359	Toluca	Proyecto de inversión de Infraestructura Social	Urbanización	Municipio de Toluca	47359	1,368,320.90	1,368,320.90	1,368,320.90	1,368,320.90	1,368,320.90	Metros Cuadrados	100.00	
2026	1	MEX250202529946	Proyecto de inversión	33-Aportaciones Federales para Entidades Federativas y Municipios	Rehabilitación de diversos caminos en la localidad de la Constitución Tototepac, Municipio de Toluca - 47343	Toluca	Proyecto de inversión de Infraestructura Social	Urbanización	Municipio de Toluca	47343	5,278,753.18	5,278,753.18	5,278,753.18	5,278,753.18	5,278,753.18	Metros Cuadrados	100.00	
2026	1	MEX250202529947	Proyecto de inversión	33-Aportaciones Federales para Entidades Federativas y Municipios	Rehabilitación de diversos caminos en la localidad del Camillo visto Hermosa, Municipio de Toluca - 47366	Toluca	Proyecto de inversión de Infraestructura Social	Urbanización	Municipio de Toluca	47366	411,637.74	411,637.74	411,637.74	411,637.74	411,637.74	Metros Cuadrados	100.00	
2026	1	MEX250202530025	Proyecto de inversión	33-Aportaciones Federales para Entidades Federativas y Municipios	Rehabilitación de diversos caminos en la localidad de la calle Agustín Millán entre calle Miguel Hidalgo y Calle Centenario San Pedro Tototepac, Municipio de Toluca, México - 33957	Toluca	Proyecto de inversión de Infraestructura Social	Urbanización	Municipio de Toluca	33957	4,020,347.75	4,020,347.75	4,020,347.75	4,020,347.75	4,020,347.75	Metros Cuadrados	100.00	
2026	1	MEX250202540027	Proyecto de inversión	33-Aportaciones Federales para Entidades Federativas y Municipios	Rehabilitación de diversos caminos en la localidad de San Diego de los Padres Cuexcatlán, Municipio de Toluca - 47356	Toluca	Proyecto de inversión de Infraestructura Social	Urbanización	Municipio de Toluca	47356	2,856,547.58	2,856,547.58	2,856,547.58	2,856,547.58	2,856,547.58	Metros Cuadrados	100.00	
2026	1	MEX250202530353	Proyecto de inversión	33-Aportaciones Federales para Entidades Federativas y Municipios	Equipamiento calentadores solares en la localidad de Arroyo Vista Hermosa, Municipio de Toluca - 17383	Toluca	Proyecto de inversión de Infraestructura Social	Vivienda	Municipio de Toluca	17383	346,146.97	346,146.97	346,146.97	346,146.97	346,146.97	Piezas	100.00	
2026	1	MEX250302537342	Proyecto de inversión	33-Aportaciones Federales para Entidades Federativas y Municipios	REHABILITACIÓN DE DIVERSAS CALLES A TRAVÉS DE BACHO EN LA LOCALIDAD DE SAN PEDRO TOTOTEPAC, MUNICIPIO DE TOLUCA - 9142	Toluca	Proyecto de inversión de Infraestructura Social	Urbanización	Municipio de Toluca	9142	4,412,192.17	4,412,192.17	4,412,192.17	4,412,192.17	4,412,192.17	Metros Cuadrados	100.00	
2026	1	MEX250302537346	Proyecto de inversión	33-Aportaciones Federales para Entidades Federativas y Municipios	REHABILITACIÓN DE DIVERSAS CALLES A TRAVÉS DE BACHO EN LA LOCALIDAD DE TOLUCA, MEXICO - 95972	Toluca	Proyecto de inversión de Infraestructura Social	Urbanización	Municipio de Toluca	95972	17,573,145.78	17,573,145.78	17,573,145.78	17,573,145.78	17,573,145.78	Metros Cuadrados	100.00	
2026	1	MEX250302537350	Proyecto de inversión	33-Aportaciones Federales para Entidades Federativas y Municipios	REHABILITACIÓN DE DIVERSAS CALLES A TRAVÉS DE BACHO EN LA LOCALIDAD DE CRESPA FLORESTA, MUNICIPIO DE TOLUCA, MEXICO - 95932	Toluca	Proyecto de inversión de Infraestructura Social	Urbanización	Municipio de Toluca	95932	11,380,573.32	11,380,573.32	11,380,573.32	11,380,573.32	11,380,573.32	Metros Cuadrados	100.00	
2026	1	MEX250402608758	Proyecto de inversión	33-Aportaciones Federales para Entidades Federativas y Municipios	REHABILITACIÓN Y MANTENIMIENTO DE LA PLANTA DE TRATAMIENTO DEL PASTRO MUNICIPAL EN AV. JOSE LOPEZ PORTILLO, COL. EXHIBICIÓN LA MARADENA, MUNICIPIO DE SAN CRISTÓBAL ATZCAPOTZALINGO, TOLUCA, MEXICO - 119345	Toluca	Proyecto de inversión de Infraestructura Social	Urbanización	Municipio de Toluca	119345	4,982,881.45	4,982,881.45	4,982,881.45	4,982,881.45	4,982,881.45	Metros Cuadrados	100.00	
2026	1	MEX250202529933	Proyecto de inversión	33-Aportaciones Federales para Entidades Federativas y Municipios	Equipamiento CALENTADORES SOLARES en la localidad de San Diego de los Padres Cuexcatlán, Municipio de Toluca México - 44472	Toluca	Proyecto de inversión de Infraestructura Social	Vivienda	Municipio de Toluca	44472	2,163,418.56	2,163,418.56	2,163,418.56	2,163,418.56	2,163,418.56	Piezas	100.00	

SEGUIMIENTO A RECURSOS FEDERALES TRANSFERIDOS
CICLO 2024 - PRIMER TRIMESTRE
Estado del Estado - Entidades Federativas
Programa de Inversión



CICLO	TEMA	FOLIO	CATEGORIA	BANCO	NOMBRE / NO. MED	RESPONSABLE	TIPO PROGRAMA PROYECTO	CLASIFICACION	ENTIDAD EJECUTORA	NUMERO PROYECTO	RECURSADO	COMPROMETIDO	DEVENGADO	LIBERADO	PAGADO	UNIDAD DE MEDIDA	AVANCE FÍSICO %	OBSERVACIONES
2024	1	MEX23030252944	Proyecto de inversión	33-Aportaciones Federales para Entidades Federativas y Municipios	Construcción de pavimento ecológico de la calle Linda. Vial de concreto existente a calle Cda de 5 de Mayo del san Felipe Tlalmilolpan, Municipio de Toluca. - 47324	Toluca	Proyecto de Inversión de Infraestructura Social	Urbanización	Municipio de Toluca	47324	1,098,441.12	1,098,441.12	1,098,441.12	1,098,441.12	1,098,441.12	Metros Cuadrados	100.00	
2024	1	MEX230302540029	Proyecto de inversión	33-Aportaciones Federales para Entidades Federativas y Municipios	Equipamiento con CULADORES SOLARES. Localidad de San Cristóbal Huichichilpan, Municipio de Toluca México - 46468	Toluca	Proyecto de Inversión de Infraestructura Social	Vivienda	Municipio de Toluca	46468	2,596,102.27	2,596,102.27	2,596,102.27	2,596,102.27	2,596,102.27	Metros Cuadrados	100.00	
2024	1	MEX230302537373	Proyecto de inversión	33-Aportaciones Federales para Entidades Federativas y Municipios	REHABILITACIÓN DE DIVERSAS CALLES A TRAVÉS DE BACHEO EN LA LOCALIDAD DE SAN CRISTÓBAL HUICHOCHILPAN, MUNICIPIO DE TOLUCA, MEXICO - 95942	Toluca	Proyecto de Inversión de Infraestructura Social	Urbanización	Municipio de Toluca	95942	8,773,236.65	8,773,236.65	8,773,236.65	8,773,236.65	8,773,236.65	Metros Cuadrados	100.00	
2024	1	MEX230302537377	Proyecto de inversión	33-Aportaciones Federales para Entidades Federativas y Municipios	REHABILITACIÓN DE DIVERSAS CALLES A TRAVÉS DE BACHEO EN LA LOCALIDAD DE SAN CRISTÓBAL HUICHOCHILPAN, MUNICIPIO DE TOLUCA, MEXICO - 95942	Toluca	Proyecto de Inversión de Infraestructura Social	Urbanización	Municipio de Toluca	95942	1,111,266.58	1,111,266.58	1,111,266.58	1,111,266.58	1,111,266.58	Metros Cuadrados	100.00	
2024	1	MEX230302537372	Proyecto de inversión	33-Aportaciones Federales para Entidades Federativas y Municipios	REHABILITACIÓN DE DIVERSAS CALLES A TRAVÉS DE BACHEO EN LA LOCALIDAD DE SAN MIGUEL TOTLTEPEC, MUNICIPIO DE TOLUCA, MEXICO - 95959	Toluca	Proyecto de Inversión de Infraestructura Social	Urbanización	Municipio de Toluca	95959	2,633,076.60	2,633,076.60	2,633,076.60	2,633,076.60	2,633,076.60	Metros Cuadrados	100.00	
2024	1	MEX230302537374	Proyecto de inversión	33-Aportaciones Federales para Entidades Federativas y Municipios	REHABILITACIÓN DE DIVERSAS CALLES A TRAVÉS DE BACHEO EN LA LOCALIDAD DE SAN MATEO OTZACATIPAN, MUNICIPIO DE TOLUCA, MEXICO - 95946	Toluca	Proyecto de Inversión de Infraestructura Social	Urbanización	Municipio de Toluca	95946	1,765,986.63	1,765,986.63	1,765,986.63	1,765,986.63	1,765,986.63	Metros Cuadrados	100.00	
2024	1	MEX230302537375	Proyecto de inversión	33-Aportaciones Federales para Entidades Federativas y Municipios	REHABILITACIÓN DE DIVERSOS CAMINOS EN LA LOCALIDAD DEL ARROYO VISTA HERMOSA, MUNICIPIO DE TOLUCA, - 90227	Toluca	Proyecto de Inversión de Infraestructura Social	Urbanización	Municipio de Toluca	90227	1,458,512.97	1,458,512.97	1,458,512.97	1,458,512.97	1,458,512.97	Metros Cuadrados	100.00	
2024	1	MEX230302537370	Proyecto de inversión	33-Aportaciones Federales para Entidades Federativas y Municipios	REHABILITACIÓN DE DIVERSAS CALLES A TRAVÉS DE BACHEO EN LA LOCALIDAD DE TACACOMA, MUNICIPIO DE TOLUCA, MÉXICO - 95967	Toluca	Proyecto de Inversión de Infraestructura Social	Urbanización	Municipio de Toluca	95967	1,581,931.05	1,581,931.05	1,581,931.05	1,581,931.05	1,581,931.05	Metros Cuadrados	100.00	
2024	1	MEX230302537376	Proyecto de inversión	33-Aportaciones Federales para Entidades Federativas y Municipios	CONSTRUCCIÓN DE PAVIMENTO CONCRETO ECOLÓGICO DE LA CALLE ENCINOS PRIV. JOSÉ MARIA PINO SUÁREZ, ENTRE CALLE 5 DE MAYO Y CALLE LOS CEDROS, DEL SAN PABLO AUTOPAN, MUNICIPIO DE TOLUCA. - 86615	Toluca	Proyecto de Inversión de Infraestructura Social	Urbanización	Municipio de Toluca	86615	1,576,933.62	1,576,933.62	1,576,933.62	1,576,933.62	1,576,933.62	Metros Cuadrados	100.00	

SEGUIMIENTO A RECURSOS FEDERALES TRANSFERIDOS
CICLO 2026 - PRIMER TRIMESTRE
Indicadores Eficacia Federativa



SHCP
 SECRETARÍA DE HACIENDA
 Y CRÉDITO PÚBLICO

Ciclo	Trimestre	Municipio	Ramo	Unidad	Programa Presupuestario	Nombre del Programa Presupuestario	Grupo Funcional	Función	Nombre del Indicador	Definición del Indicador	Método de Cálculo	Nivel del Indicador	Frecuencia de Medición	Unidad de Medida	Tipo	Dimensión del Indicador	Meta programada	Meta Modificada	Resultado al período
2026	1	Toluca	33 - Aportaciones Federales para Entidades Federativas y Municipios	41 - Unidad de Diseño Presupuestario, Control y Seguimiento del Gasto	1004	FAIS Municipal y de las Demarcaciones Territoriales del Distrito Federal	2 - Vivienda y Servicios a la Comunidad	Permite conocer la proporción de proyectos de contribución complementaria financiadas con recursos del FAISMUN y registrados en el Sistema de Información del FAIS (SIFAIS) respecto del número estimado de proyectos FAISMUN por registrar en el FAIS para su ejecución durante el ejercicio fiscal corriente. La clasificación de proyectos es:	Porcentaje	(Número de proyectos FAISMUN de contribución complementaria SIFAIS a nivel nacional en el trimestre t / Número estimado de proyectos FAISMUN por registrar en el SIFAIS a nivel nacional en el año t) * 100	Actividad	Trimestral	Porcentaje	Gestión	Eficacia	0	0	0	
2026	1	Toluca	33 - Aportaciones Federales para Entidades Federativas y Municipios	41 - Unidad de Diseño Presupuestario, Control y Seguimiento del Gasto	1004	FAIS Municipal y de las Demarcaciones Territoriales del Distrito Federal	2 - Vivienda y Servicios a la Comunidad	Permite conocer la proporción de proyectos de contribución directa financiadas con recursos del FAISMUN y registrados en el Sistema de Información del FAIS (SIFAIS) respecto del número estimado de proyectos FAISMUN por registrar en el SIFAIS para su ejecución durante el ejercicio fiscal corriente. La clasificación de proyectos es:	Porcentaje	(Número de proyectos FAISMUN de contribución directa registrados en el SIFAIS a nivel nacional en el trimestre t / Número estimado de proyectos FAISMUN por registrar en el SIFAIS a nivel nacional en el año t) * 100	Actividad	Trimestral	Porcentaje	Gestión	Eficacia	0	0	0	

SEGUIMIENTO A RECURSOS FEDERALES TRANSFERIDOS
CICLO 2026 - PRIMER TRIMESTRE
Indicadores Eficacia Federativa



SHCP
 SECRETARÍA DE HACIENDA
 Y CREDITO PÚBLICO

Ciclo	Trimestre	Municipio	Ramo	Unidad	Programa Presupuestario	Nombre del Programa Presupuestario	Grupo Funcional	Función	Nombre del Indicador	Definición del Indicador	Método de Cálculo	Nivel del Indicador	Frecuencia de Medición	Unidad de Medida	Tipo	Dimensión del Indicador	Meta programada	Meta Modificada	Resultado al periodo
2026	1	Toluca	33 - Aportaciones Federales para Entidades Federativas y Municipios	41 - Unidad de Diseño Presupuestario, Control y Seguimiento del Gasto	1004	FAIS Municipal y de las Demarcaciones Territoriales del Distrito Federal	2 - Desarrollo Social	Vivienda y Servicios a la Comunidad	Porcentaje de otros proyectos FAISMUN registrados en el Sistema de Información del FAIS	Permite conocer la proporción de otros proyectos financiados con recursos del FAISMUN (PRODIM y gastos indirectos) registrados en el Sistema de Información del FAIS (SIFAIS) en relación con el número estimado de proyectos FAISMUN por registrar en el SIFAIS para su ejecución durante el ejercicio fiscal corriente. La clasificación de otros proyectos	(Número de otros proyectos FAISMUN registrados en el SIFAIS a nivel nacional en el trimestre t / Número estimado de proyectos FAISMUN por registrar en el SIFAIS a nivel nacional en el año t) * 100	Actividad	Trimestral	Porcentaje	Gestión	Eficacia	0	0	0
2026	1	Toluca	33 - Aportaciones Federales para Entidades Federativas y Municipios	41 - Unidad de Diseño Presupuestario, Control y Seguimiento del Gasto	1005	FORTAMUN	2 - Desarrollo Social	Vivienda y Servicios a la Comunidad	Índice en el Ejercicio de Recursos	Del monto anual aprobado de FORTAMUN al municipio o demarcación territorial de la Ciudad de México, este indicador muestra el porcentaje de recursos ejercidos con cargo al FORTAMUN acumulados al periodo que se reporta (sin incluir rendimientos financieros, reintegros, ni erogaciones de otros fuentes).	(Gasto ejercido del FORTAMUN por el municipio o demarcación territorial / Monto anual aprobado del FORTAMUN al municipio o demarcación territorial) * 100	Actividad	Trimestral	Porcentaje	Gestión	Eficacia	25	25	13.58943

SEGUIMIENTO A RECURSOS FEDERALES TRANSFERIDOS
CICLO 2026 - PRIMER TRIMESTRE
Indicadores Indicadores Federativos



SHCP
 SECRETARÍA DE HACIENDA
 Y CREDITO PÚBLICO

Ciclo	Trim	Municipio	Ramo	Unidad	Programa Presupuestario	Nombre del Programa Presupuestario	Grupo Funcional	Función	Nombre del Indicador	Definición del Indicador	Método de Cálculo	Nivel del Indicador	Frecuencia de Medición	Unidad de Medida	Tipo	Dimensión del Indicador	Meta programada	Meta Modificada	Resultado al periodo
2026	1	Toluca	33 - Aportaciones Federales para Entidades Federativas y Municipios	41 - Unidad de Diseño Presupuestario, Control y Seguimiento del Gasto	1005	FORTAMUN	2 - Desarrollo Social	2 - Vivienda y Servicios a la Comunidad	Porcentaje de recursos FORTAMUN recibidos por municipio y demarcaciones territoriales de la Ciudad de México	Del monto anual aprobado de FORTAMUN al municipio o demarcación territorial de la Ciudad de México, este indicador muestra el porcentaje de recursos transferidos al municipio o demarcación territorial de la Ciudad de México	(Recursos transferidos del FORTAMUN al municipio o demarcación territorial de la Ciudad de México/ Monto anual aprobado del FORTAMUN en el municipio o demarcación territorial de la Ciudad de México)*100	Compuesto	Trimestral	Porcentaje	Gestión	Eficacia	25	25	25

SEGUIMIENTO A RECURSOS FEDERALES TRANSFERIDOS
CICLO 2026 - PRIMER TRIMESTRE
 Ejercicio del Gasto - Entidades Federativas



Municipio	Tipo de Registro	Ciclo de Ingreso	Tipo de Ingreso	Descripción Ingreso	Otro Ingreso	Descripción Programa	Programa Fondo Concreto - Específico	Dependencia o Ejecutora	Manejo Financiero	Subtítulo	Tipo de Gasto	Partida	Aprobado	Modificado	Requerido (Máximo)	Comprometido	Devengado	Ejercido	Pagado	Observaciones	
Toluca	Programa presupuestario o	2025	FEDERALES (APORTACIONES, SUBSIDIOS Y CONVENIOS)	Aportaciones Federales para Entidades Federativas y Municipios	33 PAIS Municipal y de las Demarcaciones Territoriales del Distrito Federal	Sin Especificar	Sin Especificar	Sin Especificar	825,247.00	90,246.29	1 - Gasto corriente	Total del Programa Presupuestario	354,525,890.75	354,525,890.75	354,525,890.75	354,525,890.75	354,525,890.75	354,525,890.75	354,525,890.75	[*] Dependencia: "Entidad Federativa de Toluca", "Programa de Operación" "SE AUTORIZACION Y CONTRATARON 2,686,452 AL CORRESPONDIENTES A INTERESES GENERADOS POR MANEJO DE CUENTA BANCARIA MEDIANTE OCTAVA SESIÓN ORDINARIA DEL COMITÉ INTERNO DE OBRA PÚBLICA DEL H. AYUNTAMIENTO DE TOLUCA 2025-2027 DEL DÍA MIÉRCOLES 19 DE NOVIEMBRE."]	
Toluca	Partida genérica	2025	FEDERALES (APORTACIONES, SUBSIDIOS Y CONVENIOS)	Aportaciones Federales para Entidades Federativas y Municipios	33 PAIS Municipal y de las Demarcaciones Territoriales del Distrito Federal	Municipio de Toluca	FASMIN	Municipio de Toluca			1 - Gasto corriente	515 - Equipo de cómputo y tecnologías de la información	-	3,977,855.36	3,977,855.36	3,977,855.36	3,977,855.36	3,977,855.36	3,977,855.36	CON CORTE AL MES DE MARZO 2026 CIERRE DEL EJERCICIO FISCAL	
Toluca	Partida genérica	2025	FEDERALES (APORTACIONES, SUBSIDIOS Y CONVENIOS)	Aportaciones Federales para Entidades Federativas y Municipios	33 PAIS Municipal y de las Demarcaciones Territoriales del Distrito Federal	Municipio de Toluca	FASMIN	Municipio de Toluca			1 - Gasto corriente	334 - Servicio de capacitación	-	39,200.00	39,200.00	39,200.00	39,200.00	39,200.00	39,200.00	CON CORTE AL MES DE MARZO 2026 CIERRE DEL EJERCICIO FISCAL	
Toluca	Partida genérica	2025	FEDERALES (APORTACIONES, SUBSIDIOS Y CONVENIOS)	Aportaciones Federales para Entidades Federativas y Municipios	33 PAIS Municipal y de las Demarcaciones Territoriales del Distrito Federal	Municipio de Toluca	FASMIN	Municipio de Toluca			1 - Gasto corriente	333 - Servicios de consultoría administrativa, procesos, técnica y en tecnologías de la información	-	659,840.67	659,840.67	659,840.67	659,840.67	659,840.67	659,840.67	CON CORTE AL MES DE MARZO 2026 CIERRE DEL EJERCICIO FISCAL	
Toluca	Partida genérica	2025	FEDERALES (APORTACIONES, SUBSIDIOS Y CONVENIOS)	Aportaciones Federales para Entidades Federativas y Municipios	33 PAIS Municipal y de las Demarcaciones Territoriales del Distrito Federal	Municipio de Toluca	FASMIN	Municipio de Toluca			1 - Gasto corriente	327 - Arrendamiento de activos intangibles	-	494,795.32	494,795.32	494,795.32	494,795.32	494,795.32	494,795.32	CON CORTE AL MES DE MARZO 2026 CIERRE DEL EJERCICIO FISCAL	
Toluca	Partida genérica	2025	FEDERALES (APORTACIONES, SUBSIDIOS Y CONVENIOS)	Aportaciones Federales para Entidades Federativas y Municipios	33 PAIS Municipal y de las Demarcaciones Territoriales del Distrito Federal	Municipio de Toluca	FASMIN	Municipio de Toluca			1 - Gasto corriente	615 - Construcción de vías de comunicación	-	186,242,215.40	186,242,215.40	186,242,215.40	186,242,215.40	186,242,215.40	186,242,215.40	CON CORTE AL MES DE MARZO 2026 CIERRE DEL EJERCICIO FISCAL SE PAGARON 5,106,574.98 CORRESPONDIENTES A INTERESES GENERADOS POR MANEJO DE CUENTA BANCARIA MEDIANTE OCTAVA SESIÓN ORDINARIA DEL COMITÉ INTERNO DE OBRA PÚBLICA DEL H. AYUNTAMIENTO DE TOLUCA 2025-2027 DEL DÍA MIÉRCOLES 19 DE NOVIEMBRE.	
Toluca	Partida genérica	2025	FEDERALES (APORTACIONES, SUBSIDIOS Y CONVENIOS)	Aportaciones Federales para Entidades Federativas y Municipios	33 PAIS Municipal y de las Demarcaciones Territoriales del Distrito Federal	Municipio de Toluca	FASMIN	Municipio de Toluca			1 - Gasto corriente	614 - División de terrenos y construcción de urbanización	-	71,512,992.18	71,512,992.18	71,512,992.18	71,512,992.18	71,512,992.18	71,512,992.18	71,512,992.18	CON CORTE AL MES DE MARZO 2026 CIERRE DEL EJERCICIO FISCAL

SEGUIMIENTO A RECURSOS FEDERALES TRANSFERIDOS
CICLO 2026 - PRIMER TRIMESTRE
 Ejercicio del Gasto - Entidades Federativas



Municipio	Tipo de Registro	Ciclo de Ingreso	Tipo de Ingreso	Descripción Ingreso	Clave Ingreso	Descripción Programa	Programa Fondo Operativo Específico	Dependencia o Ejecutora	Modificación Financiera	Partida	Aprobado	Modificado	Requerido (Máximo)	Comprometido	Devengado	Ejecido	Pagado	Observaciones	
Toluca	Partida genérica	2025	FEDERALES (APORTACIONES, SUBSIDIOS Y CONVENIOS)	Aportaciones Federales para Entidades Federativas y Municipios	33	FAS Municipal y de las Demarcaciones Territoriales del Distrito Federal	FAS/MUN	Municipio de Toluca	-	613 - Construcción de obras para el abastecimiento de agua, petróleo, gas, electricidad y telecomunicaciones	-	33,995,661.55	33,995,661.55	33,995,661.55	33,995,661.55	33,995,661.55	33,995,661.55	CON CORTE AL MES DE MARZO 2026 CIERRE DEL EJERCICIO FISCAL	
Toluca	Partida genérica	2025	FEDERALES (APORTACIONES, SUBSIDIOS Y CONVENIOS)	Aportaciones Federales para Entidades Federativas y Municipios	33	FAS Municipal y de las Demarcaciones Territoriales del Distrito Federal	FAS/MUN	Municipio de Toluca	-	612 - Edificación no habitacional	354,616,137.00	15,113,805.40	15,113,805.40	15,113,805.40	15,113,805.40	15,113,805.40	15,113,805.40	CON CORTE AL MES DE MARZO 2026 CIERRE DEL EJERCICIO FISCAL	
Toluca	Partida genérica	2025	FEDERALES (APORTACIONES, SUBSIDIOS Y CONVENIOS)	Aportaciones Federales para Entidades Federativas y Municipios	33	FAS Municipal y de las Demarcaciones Territoriales del Distrito Federal	FAS/MUN	Municipio de Toluca	-	611 - Edificación habitacional	-	42,489,524.87	42,489,524.87	42,489,524.87	42,489,524.87	42,489,524.87	42,489,524.87	CON CORTE AL MES DE MARZO 2026 CIERRE DEL EJERCICIO FISCAL	
Toluca	Programa presupuestario	2025	FEDERALES (APORTACIONES, SUBSIDIOS Y CONVENIOS)	Aportaciones Federales para Entidades Federativas y Municipios	33	FORTAMUN	Sin Especificar	Sin Especificar	2,180.00	Total del Programa Presupuestario	903,118,075.80	903,118,075.83	903,118,075.83	903,118,075.83	903,118,075.83	903,118,075.83	903,118,075.83	Dependencia Ejecutora: "Municipio de Toluca", "Observación": "EJERCICIO FISCAL CERRADO "]	
Toluca	Partida genérica	2025	FEDERALES (APORTACIONES, SUBSIDIOS Y CONVENIOS)	Aportaciones Federales para Entidades Federativas y Municipios	33	FORTAMUN	FORTAMUNDF	Municipio de Toluca	-	543 - Equipo aeroespacial	-	-	-	-	-	-	-	-	CON CORTE AL MES DE MARZO 2026
Toluca	Partida genérica	2025	FEDERALES (APORTACIONES, SUBSIDIOS Y CONVENIOS)	Aportaciones Federales para Entidades Federativas y Municipios	33	FORTAMUN	FORTAMUNDF	Municipio de Toluca	-	113 - Sueldos base al personal permanente	480,654,801.80	167,762,643.60	167,762,643.60	167,762,643.60	167,762,643.60	167,762,643.60	167,762,643.60	167,762,643.60	CON CORTE AL MES DE MARZO 2026
Toluca	Partida genérica	2025	FEDERALES (APORTACIONES, SUBSIDIOS Y CONVENIOS)	Aportaciones Federales para Entidades Federativas y Municipios	33	FORTAMUN	FORTAMUNDF	Municipio de Toluca	-	141 - Aportaciones de seguridad social	-	74,986,537.77	74,986,537.77	74,986,537.77	74,986,537.77	74,986,537.77	74,986,537.77	74,986,537.77	CON CORTE AL MES DE MARZO 2026
Toluca	Partida genérica	2025	FEDERALES (APORTACIONES, SUBSIDIOS Y CONVENIOS)	Aportaciones Federales para Entidades Federativas y Municipios	33	FORTAMUN	FORTAMUNDF	Municipio de Toluca	-	313 - Agua	-	2,935,468.80	2,935,468.80	2,935,468.80	2,935,468.80	2,935,468.80	2,935,468.80	CON CORTE AL MES DE MARZO 2026	
Toluca	Partida genérica	2025	FEDERALES (APORTACIONES, SUBSIDIOS Y CONVENIOS)	Aportaciones Federales para Entidades Federativas y Municipios	33	FORTAMUN	FORTAMUNDF	Municipio de Toluca	-	311 - Energía eléctrica	-	39,077,616.00	39,077,616.00	39,077,616.00	39,077,616.00	39,077,616.00	39,077,616.00	39,077,616.00	CON CORTE AL MES DE MARZO 2026
Toluca	Partida genérica	2025	FEDERALES (APORTACIONES, SUBSIDIOS Y CONVENIOS)	Aportaciones Federales para Entidades Federativas y Municipios	33	FORTAMUN	FORTAMUNDF	Municipio de Toluca	-	272 - Prendas de seguridad y protección personal	-	7,104,875.21	7,104,875.21	7,104,875.21	7,104,875.21	7,104,875.21	7,104,875.21	7,104,875.21	CON CORTE AL MES DE MARZO 2026
Toluca	Partida genérica	2025	FEDERALES (APORTACIONES, SUBSIDIOS Y CONVENIOS)	Aportaciones Federales para Entidades Federativas y Municipios	33	FORTAMUN	FORTAMUNDF	Municipio de Toluca	-	271 - Vestuario y uniformes	-	11,894,219.99	11,894,219.99	11,894,219.99	11,894,219.99	11,894,219.99	11,894,219.99	11,894,219.99	CON CORTE AL MES DE MARZO 2026
Toluca	Partida genérica	2025	FEDERALES (APORTACIONES, SUBSIDIOS Y CONVENIOS)	Aportaciones Federales para Entidades Federativas y Municipios	33	FORTAMUN	FORTAMUNDF	Municipio de Toluca	-	261 - Combustibles, lubricantes y aditivos	-	66,249,965.60	66,249,965.60	66,249,965.60	66,249,965.60	66,249,965.60	66,249,965.60	66,249,965.60	CON CORTE AL MES DE MARZO 2026
Toluca	Partida genérica	2025	FEDERALES (APORTACIONES, SUBSIDIOS Y CONVENIOS)	Aportaciones Federales para Entidades Federativas y Municipios	33	FORTAMUN	FORTAMUNDF	Municipio de Toluca	-	326 - Arrendamiento de maquinaria, otros equipos y herramientas	61,758,000.00	-	-	-	-	-	-	-	CON CORTE AL MES DE MARZO 2026

SEGUIMIENTO A RECURSOS FEDERALES TRANSFERIDOS
CICLO 2026 - PRIMER TRIMESTRE
 Ejercicio del Gasto - Entidades Federativas



Municipio	Partida genérica	Clase de Ingreso	Tipo de Ingreso	Descripción Ingreso	Otro Ingreso	Descripción Programa	Dependencia o Ejecutora	Rendimiento Financiero	Subprograma	Tipo de Gasto	Partida	Aprobado	Modificado	Necesitado (Militado)	Comprometido	Devengado	Ejercido	Pagado	Observaciones	
Toluca	Partida genérica	2025	FEDERALES (APORTACIONES, SUBSIDIOS Y CONVENIOS)	Aportaciones Federales para Entidades Federativas y Municipios	33 FORTAMUN	FORTAMUNDF	Municipio de Toluca			1 - Gasto corriente	325 - Arrendamiento de inmuebles y transporte	3,102,000.00	153,061,190.90	153,061,190.90	153,061,190.90	153,061,190.90	153,061,190.90	153,061,190.90	CON CORTE AL MES DE MARZO 2026	
Toluca	Partida genérica	2025	FEDERALES (APORTACIONES, SUBSIDIOS Y CONVENIOS)	Aportaciones Federales para Entidades Federativas y Municipios	33 FORTAMUN	FORTAMUNDF	Municipio de Toluca			1 - Gasto corriente	321 - Arrendamiento de terrenos	217,400,000.00	-	-	-	-	-	-	CON CORTE AL MES DE MARZO 2026	
Toluca	Partida genérica	2025	FEDERALES (APORTACIONES, SUBSIDIOS Y CONVENIOS)	Aportaciones Federales para Entidades Federativas y Municipios	33 FORTAMUN	FORTAMUNDF	Municipio de Toluca			1 - Gasto corriente	358 - Servicios de limpieza y manejo de desechos	-	284,894,792.00	284,894,792.00	284,894,792.00	284,894,792.00	284,894,792.00	284,894,792.00	CON CORTE AL MES DE MARZO 2026	
Toluca	Partida genérica	2025	FEDERALES (APORTACIONES, SUBSIDIOS Y CONVENIOS)	Aportaciones Federales para Entidades Federativas y Municipios	33 FORTAMUN	FORTAMUNDF	Municipio de Toluca			1 - Gasto corriente	355 - Reparación y mantenimiento de equipo de transporte	9,463,274.00	-	-	-	-	-	-	CON CORTE AL MES DE MARZO 2026	
Toluca	Partida genérica	2025	FEDERALES (APORTACIONES, SUBSIDIOS Y CONVENIOS)	Aportaciones Federales para Entidades Federativas y Municipios	33 FORTAMUN	FORTAMUNDF	Municipio de Toluca			1 - Gasto corriente	523 - Cámaras fotográficas y de video	-	-	-	-	-	-	-	CON CORTE AL MES DE MARZO 2026	
Toluca	Partida genérica	2025	FEDERALES (APORTACIONES, SUBSIDIOS Y CONVENIOS)	Aportaciones Federales para Entidades Federativas y Municipios	33 FORTAMUN	FORTAMUNDF	Municipio de Toluca			1 - Gasto corriente	438 - Subsidios a Federales, Estados y Municipios	131,000,000.00	1,002,937.67	1,002,937.67	1,002,937.67	1,002,937.67	1,002,937.67	1,002,937.67	CON CORTE AL MES DE MARZO 2026	
Toluca	Partida genérica	2025	FEDERALES (APORTACIONES, SUBSIDIOS Y CONVENIOS)	Aportaciones Federales para Entidades Federativas y Municipios	33 FORTAMUN	FORTAMUNDF	Municipio de Toluca			1 - Gasto corriente	991 - ADEFAES	-	80,398,494.28	80,398,494.28	80,398,494.28	80,398,494.28	80,398,494.28	80,398,494.28	CON CORTE AL MES DE MARZO 2026 SE AUTORIZARON Y PAGARON 1,828,000.72 DE RENDIMIENTOS BANCARIOS ASI COMO EL SALDO PENDIENTES SE OCUPARA PARA PAGO DE PASIVOS EN EL PRIMER TRIMESTRE 2026	
Toluca	Partida genérica	2025	FEDERALES (APORTACIONES, SUBSIDIOS Y CONVENIOS)	Aportaciones Federales para Entidades Federativas y Municipios	33 FORTAMUN	FORTAMUNDF	Municipio de Toluca			1 - Gasto corriente	569 - Otros equipos	-	9,960,000.00	9,960,000.00	9,960,000.00	9,960,000.00	9,960,000.00	9,960,000.00	CON CORTE AL MES DE MARZO 2026	
Toluca	Partida genérica	2025	FEDERALES (APORTACIONES, SUBSIDIOS Y CONVENIOS)	Aportaciones Federales para Entidades Federativas y Municipios	33 FORTAMUN	FORTAMUNDF	Municipio de Toluca			1 - Gasto corriente	565 - Equipo de comunicación y telecomunicación	-	3,789,334.01	3,789,334.01	3,789,334.01	3,789,334.01	3,789,334.01	3,789,334.01	CON CORTE AL MES DE MARZO 2026	
Toluca	Programa presupuestario	2025	FEDERALES (APORTACIONES, SUBSIDIOS Y CONVENIOS)	Medio Ambiente y Recursos Naturales	16 Infraestructura de agua potable, alcantarillado y saneamiento	Sin Especificar	Sin Especificar	6,681.67	777,186.00		Total del Programa Presupuestario	55,580,000.00	54,802,812.89	54,802,812.89	54,802,812.89	54,802,812.89	54,802,812.89	54,802,812.89	[*] Dependencia Ejecutora: "Municipio de Toluca", Observación: "SE REALIZO EL PAGO DE RECURSOS AL GOBIERNO FEDERAL PARA EL PAGO DE PASIVOS AL GOBIERNO DEL ESTADO DE MEXICO POR UNA CANTIDAD DE \$ 236,220.00"]	
Toluca	Partida genérica	2025	FEDERALES (APORTACIONES, SUBSIDIOS Y CONVENIOS)	Medio Ambiente y Recursos Naturales	16 Infraestructura de agua potable, alcantarillado y saneamiento	INFRASTRUCTURA DE AGUA POTABLE, POTABLE, ALCANTARILLAD O Y SANEAMIENTO	Municipio de Toluca			1 - Gasto corriente	613 - Construcción de obras para el abastecimiento de agua, petróleo, gas, electricidad y telecomunicacione s	49,580,000.00	27,812,187.76	27,812,187.76	27,812,187.76	27,812,187.76	27,812,187.76	27,812,187.76	27,812,187.76	CON CORTE AL MES DE ENERO 2026 (RECURSOS PROAGUA) PROGRAMA CERRADO
Toluca	Partida genérica	2025	FEDERALES (APORTACIONES, SUBSIDIOS Y CONVENIOS)	Medio Ambiente y Recursos Naturales	16 Infraestructura de agua potable, alcantarillado y saneamiento	INFRASTRUCTURA DE AGUA POTABLE, POTABLE, ALCANTARILLAD O Y SANEAMIENTO	Municipio de Toluca			1 - Gasto corriente	614 - División de terrenos y construcción de obras de urbanización	6,000,000.00	26,990,625.13	26,990,625.13	26,990,625.13	26,990,625.13	26,990,625.13	26,990,625.13	26,990,625.13	CON CORTE AL MES DE ENERO 2026 (RECURSOS PROAGUA) PROGRAMA CERRADO

SEGUIMIENTO A RECURSOS FEDERALES TRANSFERIDOS
CICLO 2026 - PRIMER TRIMESTRE
 Ejercicio del Gasto - Entidades Federativas



Municipio	Tipo de Registro	Ciclo de Ingreso	Tipo de Ingreso	Descripción Ingreso	Otro Ingreso	Descripción Programa	Programa Fondo Concreto - Específico	Dependencia o Ejecutor	Institución Financiera	Subtítulo	Tipo de Gasto	Partida	Aprobado	Modificado	Requerido (Máximo)	Comprometido	Devengado	Ejecido	Pagado	Observaciones	
Toluca	Programa presupuestario o genérica	2026	FEDERALES (APORTACIONES, SUBSIDIOS Y CONVENIOS)	Aportaciones Federales para Entidades Federativas y Municipios	33 FAS Municipal y de las Demarcaciones Territoriales del Distrito Federal	Sin Especificar	Sin Especificar	Sin Especificar			1 - Gasto corriente	Total del Programa Presupuestario	347,019,979.00	104,105,994.00	104,105,994.00	-	-	-	-	[[Dependencia: "Procedencia: "Inicio de Ejecución": "Fin de Ejecución": "SE AUTORIZA CON CONTRATO 2.684.452 AL CORRESPONDIENTES A INTERESES GENERADOS POR MANEJO DE CUENTA BANCARIA MEDIANTE OCTAVA SESIÓN ORDINARIA DEL COMITÉ INTERNO DE OBRA PÚBLICA DEL H. AYUNTAMIENTO DE TOLUCA 2025-2027 DEL DÍA MIÉRCOLES 19 DE NOVIEMBRE."]]	
Toluca	Partida genérica	2026	FEDERALES (APORTACIONES, SUBSIDIOS Y CONVENIOS)	Aportaciones Federales para Entidades Federativas y Municipios	33 FAS Municipal y de las Demarcaciones Territoriales del Distrito Federal	Municipio de Toluca	FORTAMUN	Municipio de Toluca			1 - Gasto corriente	612 - Edificación no habitacional	347,019,979.00	104,105,994.00	104,105,994.00	-	-	-	-	-	CON CORTE AL MES DE MARZO 2026
Toluca	Programa presupuestario o genérica	2026	FEDERALES (APORTACIONES, SUBSIDIOS Y CONVENIOS)	Aportaciones Federales para Entidades Federativas y Municipios	33 FORTAMUN	Sin Especificar	Sin Especificar	Sin Especificar				Total del Programa Presupuestario	984,273,525.64	246,068,382.00	246,068,382.00	133,757,155.00	133,757,155.00	133,757,155.00	133,757,155.00		
Toluca	Partida genérica	2026	FEDERALES (APORTACIONES, SUBSIDIOS Y CONVENIOS)	Aportaciones Federales para Entidades Federativas y Municipios	33 FORTAMUN	Municipio de Toluca	FORTAMUNDF	Municipio de Toluca			1 - Gasto corriente	991 - ADEPAS	137,550,000.00	133,757,155.00	133,757,155.00	-	-	-	-	-	CON CORTE AL MES DE MARZO 2026
Toluca	Partida genérica	2026	FEDERALES (APORTACIONES, SUBSIDIOS Y CONVENIOS)	Aportaciones Federales para Entidades Federativas y Municipios	33 FORTAMUN	Municipio de Toluca	FORTAMUNDF	Municipio de Toluca			1 - Gasto corriente	523 - Cámaras fotográficas y de video	10,000,000.00	2,500,000.00	2,500,000.00	-	-	-	-	-	CON CORTE AL MES DE MARZO 2026
Toluca	Partida genérica	2026	FEDERALES (APORTACIONES, SUBSIDIOS Y CONVENIOS)	Aportaciones Federales para Entidades Federativas y Municipios	33 FORTAMUN	Municipio de Toluca	FORTAMUNDF	Municipio de Toluca			1 - Gasto corriente	358 - Servicios de limpieza y manejo de desechos	306,000,000.00	16,500,000.00	16,500,000.00	-	-	-	-	-	CON CORTE AL MES DE MARZO 2026
Toluca	Partida genérica	2026	FEDERALES (APORTACIONES, SUBSIDIOS Y CONVENIOS)	Aportaciones Federales para Entidades Federativas y Municipios	33 FORTAMUN	Municipio de Toluca	FORTAMUNDF	Municipio de Toluca			1 - Gasto corriente	999 - Otros servicios generales	8,250,000.00	2,062,500.00	2,062,500.00	-	-	-	-	-	CON CORTE AL MES DE MARZO 2026
Toluca	Partida genérica	2026	FEDERALES (APORTACIONES, SUBSIDIOS Y CONVENIOS)	Aportaciones Federales para Entidades Federativas y Municipios	33 FORTAMUN	Municipio de Toluca	FORTAMUNDF	Municipio de Toluca			1 - Gasto corriente	325 - Arrendamiento de equipo de transporte	155,569,140.50	8,892,285.71	8,892,285.71	-	-	-	-	-	CON CORTE AL MES DE MARZO 2026
Toluca	Partida genérica	2026	FEDERALES (APORTACIONES, SUBSIDIOS Y CONVENIOS)	Aportaciones Federales para Entidades Federativas y Municipios	33 FORTAMUN	Municipio de Toluca	FORTAMUNDF	Municipio de Toluca			1 - Gasto corriente	261 - Combustibles, lubricantes y aditivos	69,970,000.00	18,110,345.00	18,110,345.00	-	-	-	-	-	CON CORTE AL MES DE MARZO 2026
Toluca	Partida genérica	2026	FEDERALES (APORTACIONES, SUBSIDIOS Y CONVENIOS)	Aportaciones Federales para Entidades Federativas y Municipios	33 FORTAMUN	Municipio de Toluca	FORTAMUNDF	Municipio de Toluca			1 - Gasto corriente	271 - Vestuario y uniformes	12,352,162.00	3,088,040.50	3,088,040.50	-	-	-	-	-	CON CORTE AL MES DE MARZO 2026
Toluca	Partida genérica	2026	FEDERALES (APORTACIONES, SUBSIDIOS Y CONVENIOS)	Aportaciones Federales para Entidades Federativas y Municipios	33 FORTAMUN	Municipio de Toluca	FORTAMUNDF	Municipio de Toluca			1 - Gasto corriente	272 - Frenado de seguridad y mantenimiento personal	19,077,836.00	4,919,459.50	4,919,459.50	-	-	-	-	-	CON CORTE AL MES DE MARZO 2026
Toluca	Partida genérica	2026	FEDERALES (APORTACIONES, SUBSIDIOS Y CONVENIOS)	Aportaciones Federales para Entidades Federativas y Municipios	33 FORTAMUN	Municipio de Toluca	FORTAMUNDF	Municipio de Toluca			1 - Gasto corriente	311 - Energía eléctrica	78,555,232.00	9,538,808.00	9,538,808.00	-	-	-	-	-	CON CORTE AL MES DE MARZO 2026

SEGUIMIENTO A RECURSOS FEDERALES TRANSFERIDOS
CICLO 2026 - PRIMER TRIMESTRE
 Ejercicio del Gasto - Entidades Federativas



Municipio	Tipo de Registro	Ciclo de Ingreso	Tipo de Ingreso	Descripción Ingreso	Código Ingreso	Descripción Programa	Programa Fondo Operativo Específico	Dependencia o Ejecutora	Mecanismo Financiero	Subtítulo	Tipo de Gasto	Partida	Aprobado	Modificado	Reservado (Administrado)	Comprometido	Devengado	Ejercido	Pagado	Observaciones	
Toluca	Partida genérica	2026	FEDERALES (APORTACIONES, SUBSIDIOS Y CONVENIOS)	Aportaciones Federales para Entidades Federativas y Municipios	33	FORFAMUN	FORFAMUNDF	Municipio de Toluca			1 - Gasto corriente	141 - Aportaciones de seguridad social	28,224,622.34	7,056,155.59	7,056,155.59	-	-	-	-	-	CON CORTE AL MES DE MARZO 2026
Toluca	Partida genérica	2026	FEDERALES (APORTACIONES, SUBSIDIOS Y CONVENIOS)	Aportaciones Federales para Entidades Federativas y Municipios	33	FORFAMUN	FORFAMUNDF	Municipio de Toluca			1 - Gasto corriente	113 - Sueldos base al personal permanente	158,574,530.80	-39,643,632.70	39,643,632.70	-	-	-	-	-	CON CORTE AL MES DE MARZO 2026

**Actualización al Catálogo
Municipal de Giros para
Autorizaciones de
Funcionamiento, que emite la
Dirección General de
Desarrollo Económico.**

30

"2026. Año del Humanismo Mexicano en el Estado de México."

Toluca, Estado de México; a 07 de mayo de 2026
211010000/0708/2026

2131-26

**MAESTRO EN ADMINISTRACIÓN
JUSTO NÚÑEZ SKINFILL
SECRETARIO DEL AYUNTAMIENTO
P R E S E N T E**

Distinguido Señor Secretario:

Anticipando un cordial saludo y con fundamento en lo dispuesto por los artículos 31 fracción XXXVI y 96 Quáter fracciones I, XII y XV de la Ley Orgánica Municipal del Estado de México, 3.13 fracción VII del Código Reglamentario Municipal de Toluca 2026 y conforme a las reformas al Código Reglamentario Municipal de Toluca de fecha 19 de diciembre de 2025, publicado en la Gaceta Municipal Especial, Volumen treinta y dos año uno; me permito solicitar respetuosamente su invaluable apoyo, a efecto de que sea publicada en la próxima Gaceta Municipal del Ayuntamiento de Toluca, la documental que a continuación se describe:

1. "Actualización al Catálogo Municipal de Giros para Autorizaciones de Funcionamiento".

En tal sentido, se hace llegar el anexo en medio impreso y en medio electrónico, para los efectos a que haya lugar.

Sin otro particular por el momento, quedo de Usted.

ATENTAMENTE

**MTRA. ANA YOLANDA ESQUIVEL JARAMILLO
DIRECTORA GENERAL**

C c.p Lic. Ricardo Moreno Bastida, Presidente Municipal Constitucional.
AYEJ/LMVB/AMM

H. Ayuntamiento de Toluca

CATALOGO MUNICIPAL DE GIROS PARA AUTORIZACIÓN DE FUNCIONAMIENTO

No.	Descripción	Riesgo	Impacto	Giro	Justificación Técnica (ejecutiva)
1	Elaboración de alimentos frescos para consumo inmediato.	Bajo	Bajo	Húmedo	Uso de agua en proceso operativo o generación de descarga con mayor volumen e impacto hidráulico.
2	Elaboración de otros alimentos.	Bajo	Bajo	Húmedo	Uso de agua en proceso operativo o generación de descarga con mayor volumen e impacto hidráulico.
3	Confección de cortinas blancos y similares.	Bajo	Bajo	Seco	Uso de agua limitado a servicios sanitarios y limpieza básica; descarga doméstica ordinaria.
4	Confección, bordado y deshilado de productos textiles.	Bajo	Bajo	Seco	Uso de agua limitado a servicios sanitarios y limpieza básica; descarga doméstica ordinaria.
5	Confección de prendas de vestir sobre medida.	Bajo	Bajo	Seco	Uso de agua limitado a servicios sanitarios y limpieza básica; descarga doméstica ordinaria.
6	Confección de sombreros y gorras.	Bajo	Bajo	Seco	Uso de agua limitado a servicios sanitarios y limpieza básica; descarga doméstica ordinaria.
7	Orfebrería y joyería de metales y piedras preciosas.	Bajo	Bajo	Seco	Uso de agua limitado a servicios sanitarios y limpieza básica; descarga doméstica ordinaria.
8	Joyería de metales y piedras no preciosos y de otros materiales.	Bajo	Bajo	Seco	Uso de agua limitado a servicios sanitarios y limpieza básica; descarga doméstica ordinaria.
9	Comercio al por menor en tiendas de abarrotes, ultramarinos, lonjas mercantiles y misceláneas.	Bajo	Bajo	Seco	Uso de agua limitado a servicios sanitarios y limpieza básica; descarga doméstica ordinaria.
10	Comercio al por menor de carnes rojas.	Bajo	Bajo	Húmedo	Uso de agua en proceso operativo o generación de descarga con mayor volumen e impacto hidráulico.
11	Comercio al por menor de carne de aves.	Bajo	Bajo	Húmedo	Uso de agua en proceso operativo o generación de descarga con mayor volumen e impacto hidráulico.

JH

12	Comercio al por menor de pescados y mariscos.	Bajo	Bajo	Húmedo	Uso de agua en proceso operativo o generación de descarga con mayor volumen e impacto hidráulico.
13	Comercio al por menor de frutas y verduras frescas.	Bajo	Bajo	Seco	Uso de agua limitado a servicios sanitarios y limpieza básica; descarga doméstica ordinaria.
14	Comercio al por menor de semillas y granos alimenticios, especias y chiles secos.	Bajo	Bajo	Seco	Uso de agua limitado a servicios sanitarios y limpieza básica; descarga doméstica ordinaria.
15	Comercio al por menor de leche y otros productos lácteos y embutidos.	Bajo	Bajo	Húmedo	Uso de agua en proceso operativo o generación de descarga con mayor volumen e impacto hidráulico.
16	Comercio al por menor de dulces y materias primas para repostería.	Bajo	Bajo	Seco	Uso de agua limitado a servicios sanitarios y limpieza básica; descarga doméstica ordinaria.
17	Comercio al por menor de paletas de hielo y helados.	Bajo	Bajo	Húmedo	Uso de agua en proceso operativo o generación de descarga con mayor volumen e impacto hidráulico.
18	Comercio al por menor de otros alimentos.	Bajo	Bajo	Húmedo	Uso de agua en proceso operativo o generación de descarga con mayor volumen e impacto hidráulico.
19	Comercio al por menor de bebidas no alcohólicas y hielo.	Bajo	Bajo	Seco	Uso de agua limitado a servicios sanitarios y limpieza básica; descarga doméstica ordinaria.
20	Comercio al por menor de telas.	Bajo	Bajo	Seco	Uso de agua limitado a servicios sanitarios y limpieza básica; descarga doméstica ordinaria.
21	Comercio al por menor de blancos.	Bajo	Bajo	Seco	Uso de agua limitado a servicios sanitarios y limpieza básica; descarga doméstica ordinaria.
22	Comercio al por menor de artículos de mercería y bonetería.	Bajo	Bajo	Seco	Uso de agua limitado a servicios sanitarios y limpieza básica; descarga doméstica ordinaria.

JG

23	Comercio al por menor de ropa, excepto de bebe y lencería.	Bajo	Bajo	Seco	Uso de agua limitado a servicios sanitarios y limpieza básica; descarga doméstica ordinaria.
24	Comercio al por menor de ropa de bebe.	Bajo	Bajo	Seco	Uso de agua limitado a servicios sanitarios y limpieza básica; descarga doméstica ordinaria.
25	Comercio al por menor de lencería.	Bajo	Bajo	Seco	Uso de agua limitado a servicios sanitarios y limpieza básica; descarga doméstica ordinaria.
26	Comercio al por menor de disfraces, vestimenta regional y vestidos de novia.	Bajo	Bajo	Seco	Uso de agua limitado a servicios sanitarios y limpieza básica; descarga doméstica ordinaria.
27	Comercio al por menor de bisutería y accesorios de vestir.	Bajo	Bajo	Seco	Uso de agua limitado a servicios sanitarios y limpieza básica; descarga doméstica ordinaria.
28	Comercio al por menor de ropa de cuero y piel y de otros artículos de esos materiales.	Bajo	Bajo	Seco	Uso de agua limitado a servicios sanitarios y limpieza básica; descarga doméstica ordinaria.
29	Comercio al por menor de sombreros.	Bajo	Bajo	Seco	Uso de agua limitado a servicios sanitarios y limpieza básica; descarga doméstica ordinaria.
30	Comercio al por menor de calzado.	Bajo	Bajo	Seco	Uso de agua limitado a servicios sanitarios y limpieza básica; descarga doméstica ordinaria.
31	Comercio al por menor de lentes.	Bajo	Bajo	Seco	Uso de agua limitado a servicios sanitarios y limpieza básica; descarga doméstica ordinaria.
32	Comercio al por menor de artículos ortopédicos.	Bajo	Bajo	Seco	Uso de agua limitado a servicios sanitarios y limpieza básica; descarga doméstica ordinaria.
33	Comercio al por menor de artículos de perfumería y cosméticos.	Bajo	Bajo	Seco	Uso de agua limitado a servicios sanitarios y limpieza básica; descarga doméstica ordinaria.
34	Comercio al por menor de artículos de joyería y relojes.	Bajo	Bajo	Seco	Uso de agua limitado a servicios sanitarios y limpieza básica; descarga doméstica ordinaria.
35	Comercio al por menor de juguetes.	Bajo	Bajo	Seco	Uso de agua limitado a servicios sanitarios y limpieza básica; descarga doméstica ordinaria.
36	Comercio al por menor de bicicletas.	Bajo	Bajo	Seco	Uso de agua limitado a servicios sanitarios y limpieza básica; descarga doméstica ordinaria.
37	Comercio al por menor de equipo y material fotográfico.	Bajo	Bajo	Seco	Uso de agua limitado a servicios sanitarios y limpieza básica; descarga doméstica ordinaria.

Handwritten signature

H. Ayuntamiento de Toluca

38	Comercio al por menor de artículos y aparatos deportivos.	Bajo	Bajo	Seco	Uso de agua limitado a servicios sanitarios y limpieza básica; descarga doméstica ordinaria.
39	Comercio al por menor de instrumentos musicales.	Bajo	Bajo	Seco	Uso de agua limitado a servicios sanitarios y limpieza básica; descarga doméstica ordinaria.
40	Comercio al por menor de artículos de papelería.	Bajo	Bajo	Seco	Uso de agua limitado a servicios sanitarios y limpieza básica; descarga doméstica ordinaria.
41	Comercio al por menor de libros.	Bajo	Bajo	Seco	Uso de agua limitado a servicios sanitarios y limpieza básica; descarga doméstica ordinaria.
42	Comercio al por menor de revistas y periódicos.	Bajo	Bajo	Seco	Uso de agua limitado a servicios sanitarios y limpieza básica; descarga doméstica ordinaria.
43	Comercio al por menor de regalos.	Bajo	Bajo	Seco	Uso de agua limitado a servicios sanitarios y limpieza básica; descarga doméstica ordinaria.
44	Comercio al por menor de artículos religiosos.	Bajo	Bajo	Seco	Uso de agua limitado a servicios sanitarios y limpieza básica; descarga doméstica ordinaria.
45	Comercio al por menor de artículos desechables.	Bajo	Bajo	Seco	Uso de agua limitado a servicios sanitarios y limpieza básica; descarga doméstica ordinaria.
46	Comercio al por menor en tiendas de artesanías.	Bajo	Bajo	Seco	Uso de agua limitado a servicios sanitarios y limpieza básica; descarga doméstica ordinaria.
47	Comercio al por menor de otros artículos de uso personal.	Bajo	Bajo	Seco	Uso de agua limitado a servicios sanitarios y limpieza básica; descarga doméstica ordinaria.
48	Comercio al por menor de muebles para el hogar.	Bajo	Bajo	Seco	Uso de agua limitado a servicios sanitarios y limpieza básica; descarga doméstica ordinaria.
49	Comercio al por menor de electrodomésticos menores y aparatos de línea blanca.	Bajo	Bajo	Seco	Uso de agua limitado a servicios sanitarios y limpieza básica; descarga doméstica ordinaria.
50	Comercio al por menor de muebles para jardín.	Bajo	Bajo	Seco	Uso de agua limitado a servicios sanitarios y limpieza básica; descarga doméstica ordinaria.
51	Comercio al por menor de cristalería, losa y utensilios de cocina.	Bajo	Bajo	Seco	Uso de agua limitado a servicios sanitarios y limpieza básica; descarga doméstica ordinaria.
52	Comercio al por menor de mobiliario, equipo y accesorios de cómputo.	Bajo	Bajo	Seco	Uso de agua limitado a servicios sanitarios y limpieza básica; descarga doméstica ordinaria.

Handwritten signature

53	Comercio al por menor de teléfonos y otros aparatos de comunicación.	Bajo	Bajo	Seco	Uso de agua limitado a servicios sanitarios y limpieza básica; descarga doméstica ordinaria.
54	Comercio al por menor de alfombras, cortinas, tapices y similares.	Bajo	Bajo	Seco	Uso de agua limitado a servicios sanitarios y limpieza básica; descarga doméstica ordinaria.
55	Comercio al por menor de plantas y flores naturales.	Bajo	Bajo	Seco	Uso de agua limitado a servicios sanitarios y limpieza básica; descarga doméstica ordinaria.
56	Comercio al por menor de antigüedades y obras de arte.	Bajo	Bajo	Seco	Uso de agua limitado a servicios sanitarios y limpieza básica; descarga doméstica ordinaria.
57	Comercio al por menor de lámparas ornamentales y candiles.	Bajo	Bajo	Seco	Uso de agua limitado a servicios sanitarios y limpieza básica; descarga doméstica ordinaria.
58	Comercio al por menor de otros artículos para la decoración de interiores.	Bajo	Bajo	Seco	Uso de agua limitado a servicios sanitarios y limpieza básica; descarga doméstica ordinaria.
59	Comercio al por menor de artículos usados.	Bajo	Bajo	Seco	Uso de agua limitado a servicios sanitarios y limpieza básica; descarga doméstica ordinaria.
60	Comercio al por menor en ferreterías y tlapalerías.	Bajo	Bajo	Seco	Uso de agua limitado a servicios sanitarios y limpieza básica; descarga doméstica ordinaria.
61	Comercio al por menor de pisos y recubrimientos cerámicos.	Bajo	Bajo	Seco	Uso de agua limitado a servicios sanitarios y limpieza básica; descarga doméstica ordinaria.
62	Comercio al por menor de pintura.	Bajo	Bajo	Seco	Uso de agua limitado a servicios sanitarios y limpieza básica; descarga doméstica ordinaria.
63	Comercio al por menor de vidrios y espejos.	Bajo	Bajo	Seco	Uso de agua limitado a servicios sanitarios y limpieza básica; descarga doméstica ordinaria.
64	Comercio al por menor de artículos para la limpieza.	Bajo	Bajo	Seco	Uso de agua limitado a servicios sanitarios y limpieza básica; descarga doméstica ordinaria.
65	Comercio al por menor de materiales para la construcción en tiendas de autoservicio especializadas.	Bajo	Bajo	Seco	Uso de agua limitado a servicios sanitarios y limpieza básica; descarga doméstica ordinaria.
66	Inmobiliarias y corredores de bienes raíces.	Bajo	Bajo	Seco	Uso de agua limitado a servicios sanitarios y limpieza básica; descarga doméstica ordinaria.

67	Servicios de administración de bienes raíces.	Bajo	Bajo	Seco	Uso de agua limitado a servicios sanitarios y limpieza básica; descarga doméstica ordinaria.
68	Alquiler de prendas de vestir.	Bajo	Bajo	Seco	Uso de agua limitado a servicios sanitarios y limpieza básica; descarga doméstica ordinaria.
69	Alquiler de mesas.	Bajo	Bajo	Seco	Uso de agua limitado a servicios sanitarios y limpieza básica; descarga doméstica ordinaria.
70	Bufetes jurídicos.	Bajo	Bajo	Seco	Uso de agua limitado a servicios sanitarios y limpieza básica; descarga doméstica ordinaria.
71	Servicios de contabilidad y auditoría.	Bajo	Bajo	Seco	Uso de agua limitado a servicios sanitarios y limpieza básica; descarga doméstica ordinaria.
72	Otros servicios relacionados con la contabilidad.	Bajo	Bajo	Seco	Uso de agua limitado a servicios sanitarios y limpieza básica; descarga doméstica ordinaria.
73	Servicios de arquitectura.	Bajo	Bajo	Seco	Uso de agua limitado a servicios sanitarios y limpieza básica; descarga doméstica ordinaria.
74	Servicios de arquitectura de paisaje y urbanismo.	Bajo	Bajo	Seco	Uso de agua limitado a servicios sanitarios y limpieza básica; descarga doméstica ordinaria.
75	Diseño y decoración de interiores.	Bajo	Bajo	Seco	Uso de agua limitado a servicios sanitarios y limpieza básica; descarga doméstica ordinaria.
76	Diseño gráfico.	Bajo	Bajo	Seco	Uso de agua limitado a servicios sanitarios y limpieza básica; descarga doméstica ordinaria.
77	Servicios de consultoría en administración.	Bajo	Bajo	Seco	Uso de agua limitado a servicios sanitarios y limpieza básica; descarga doméstica ordinaria.
78	Agencias de publicidad.	Bajo	Bajo	Seco	Uso de agua limitado a servicios sanitarios y limpieza básica; descarga doméstica ordinaria.
79	Agencias de relaciones públicas.	Bajo	Bajo	Seco	Uso de agua limitado a servicios sanitarios y limpieza básica; descarga doméstica ordinaria.
80	Servicios de fotografía.	Bajo	Bajo	Seco	Uso de agua limitado a servicios sanitarios y limpieza básica; descarga doméstica ordinaria.
81	Servicios de fotocopiado, fax y afines.	Bajo	Bajo	Seco	Uso de agua limitado a servicios sanitarios y limpieza básica; descarga doméstica ordinaria.
82	Servicios de acceso a computadoras.	Bajo	Bajo	Seco	Uso de agua limitado a servicios sanitarios y limpieza básica; descarga doméstica ordinaria.

JH/CX

83	Agencias de viajes.	Bajo	Bajo	Seco	Uso de agua limitado a servicios sanitarios y limpieza básica; descarga doméstica ordinaria.
84	Servicios de limpieza de tapicería, alfombras y muebles.	Bajo	Bajo	Húmedo	Uso de agua en proceso operativo o generación de descarga con mayor volumen e impacto hidráulico.
85	Otros servicios de limpieza.	Bajo	Bajo	Húmedo	Uso de agua en proceso operativo o generación de descarga con mayor volumen e impacto hidráulico.
86	Venta de billetes de lotería, pronósticos deportivos y otros boletos de sorteo.	Bajo	Bajo	Seco	Uso de agua limitado a servicios sanitarios y limpieza básica; descarga doméstica ordinaria.
87	Reparación de tapicería de muebles para el hogar.	Bajo	Bajo	Seco	Uso de agua limitado a servicios sanitarios y limpieza básica; descarga doméstica ordinaria.
88	Reparación de calzado y otros artículos de piel y cuero.	Bajo	Bajo	Seco	Uso de agua limitado a servicios sanitarios y limpieza básica; descarga doméstica ordinaria.
89	Cerrajería.	Bajo	Bajo	Seco	Uso de agua limitado a servicios sanitarios y limpieza básica; descarga doméstica ordinaria.
90	Reparación y mantenimiento de bicicletas.	Bajo	Bajo	Seco	Uso de agua limitado a servicios sanitarios y limpieza básica; descarga doméstica ordinaria.
91	Tintorería.	Bajo	Bajo	Húmedo	Uso de agua en proceso operativo o generación de descarga con mayor volumen e impacto hidráulico.
92	Servicio de revelado.	Bajo	Bajo	Seco	Uso de agua limitado a servicios sanitarios y limpieza básica; descarga doméstica ordinaria.
93	Restaurantes de comida para llevar.	Bajo	Bajo	Húmedo	Uso de agua en proceso operativo o generación de descarga con mayor volumen e impacto hidráulico.
94	Establecimiento con servicio de alimentos sin venta de bebidas alcohólicas ni de moderación.	Mediano	Bajo	Húmedo	Uso de agua en proceso operativo o generación de descarga con mayor volumen e impacto hidráulico.
95	Otros restaurantes con servicio limitado.	Bajo	Bajo	Húmedo	Uso de agua en proceso operativo o generación de descarga con mayor volumen e impacto hidráulico.



96	Reparación y mantenimiento de aparatos electrónicos para el hogar y personales.	Bajo	Bajo	Seco	Uso de agua limitado a servicios sanitarios y limpieza básica; descarga doméstica ordinaria.
97	Comercio al por menor de productos naturistas, medicamentos homeopáticos y de complementos alimenticios (excepto medicamento homeopático, incluye suplementos alimenticios).	Bajo	Bajo	Seco	Uso de agua limitado a servicios sanitarios y limpieza básica; descarga doméstica ordinaria.
98	Farmacia con minisúper.	Bajo	Bajo	Seco	Uso de agua limitado a servicios sanitarios y limpieza básica; descarga doméstica ordinaria.
99	Farmacia sin minisúper sin venta de bebidas alcohólicas.	Bajo	Bajo	Seco	Uso de agua limitado a servicios sanitarios y limpieza básica; descarga doméstica ordinaria.
100	Servicios de mensajería y paquetería foránea.	Bajo	Bajo	Seco	Uso de agua limitado a servicios sanitarios y limpieza básica; descarga doméstica ordinaria.
101	Servicios de mensajería y paquetería local.	Bajo	Bajo	Seco	Uso de agua limitado a servicios sanitarios y limpieza básica; descarga doméstica ordinaria.
102	Secretarías de publicidad.	Bajo	Bajo	Seco	Uso de agua limitado a servicios sanitarios y limpieza básica; descarga doméstica ordinaria.
103	Secretarías de relaciones públicas.	Bajo	Bajo	Seco	Uso de agua limitado a servicios sanitarios y limpieza básica; descarga doméstica ordinaria.
104	Secretarías de viajes.	Bajo	Bajo	Seco	Uso de agua limitado a servicios sanitarios y limpieza básica; descarga doméstica ordinaria.
105	Salones y clínicas de belleza y peluquerías.	Bajo	Bajo	Seco	Uso de agua limitado a servicios sanitarios y limpieza básica; descarga doméstica ordinaria.
106	Elaboración de botanas.	Mediano	Bajo	Húmedo	Uso de agua en proceso operativo o generación de descarga con mayor volumen e impacto hidráulico.
107	Centros de acondicionamiento físico del sector privado (sin regaderas ni sauna).	Mediano	Bajo	Seco	Uso de agua limitado a servicios sanitarios y limpieza básica; descarga doméstica ordinaria.
108	Comercio de productos y servicios básicos.	Bajo	Bajo	Seco	Uso de agua limitado a servicios sanitarios y limpieza básica; descarga doméstica ordinaria.

JUX

H. Ayuntamiento de Toluca

109	Comercio de productos y servicios especializados.	Bajo	Bajo	Seco	Uso de agua limitado a servicios sanitarios y limpieza básica; descarga doméstica ordinaria.
110.	Comercio al por menor en tiendas de abarrotes, ultramarinos, lonjas mercantiles y Misceláneas con venta de bebidas alcohólicas en envase cerrado y no sea para consumo inmediato menores a 12 grados	Bajo	Bajo	Seco	Uso de agua limitado a servicios sanitarios y limpieza básica; descarga doméstica Ordinaria.
111.	Comercio al por menor en tiendas de abarrotes, ultramarinos, lonjas mercantiles y Misceláneas con venta de bebidas alcohólicas en envase cerrado y no sea para consumo inmediato mayores a 12 grados	Bajo	Bajo	Seco	Uso de agua limitado a servicios sanitarios y limpieza básica; descarga doméstica Ordinaria.
112.	Consultorio de Psicología (sin encamados).	Bajo	Bajo	Seco	Uso de agua limitado a servicios sanitarios y limpieza básica; descarga doméstica Ordinaria.
113.	Consultorio de nutrición sin tomas de muestras biológicas.	Bajo	Bajo	Seco	Uso de agua limitado a servicios sanitarios y limpieza básica; descarga doméstica Ordinaria.
114.	Estética para mascotas (sin servicio de baño ni hospitalización).	Bajo	Bajo	Húmedo	Uso de agua limitado a servicios sanitarios y limpieza básica; descarga doméstica ordinaria.
115.	Venta de accesorios y productos de higiene para mascotas.	Bajo	Bajo	Seco	Uso de agua limitado a servicios sanitarios y limpieza básica; descarga doméstica Ordinaria.

40

H. Ayuntamiento de Toluca

**Edición a cargo de la
Secretaría del Ayuntamiento
del Municipio de Toluca**

Número de ejemplares: 50

41

LCDO. RICARDO MORENO BASTIDA
Presidente Municipal Constitucional

Dra. en D. P. Yazmin
Nájera Romero
Primera Síndica

Lcda. en D. Edna Viridiana
Flores Santa Olalla
Sexta Regidora

Mtro. Jaime Amado
López Gómez
Segundo Síndico

C. Ana Lilia del Socorro
Terrazas Vázquez
Séptima Regidora

Lcdo. En D. Mario
Magno Díaz
Primer Regidor

Dra. en D. Shantall
Zepeda Escobar
Octava Regidora

C. Ana Victoria
Pliego Tapia
Segunda Regidora

C. José Ramón Fernando
Santana López
Noveno Regidor

Lcdo. en D. Edgardo
Rebollar Pérez
Tercer Regidor

Lcda. C. P. y A. P. Irma Carolina
Alvarez Mendoza
Décima Regidora

Lcda. en Odontología
Belem Garay Garduño
Cuarta Regidora

Lcdo. en D. Luis Felipe
García Chávez
Décimo Primer Regidor

Lcdo. En Economía
Víctor Armando Díaz Rodríguez
Quinto Regidor

Lcda. en D. Cristina
Sierra Castillo
Décima Segunda Regidora

Mtro. Justo Núñez Skinfill
Secretario del Ayuntamiento

Rúbricas.